



Nahe - Rhein - Hunsrück

Information

der Westdeutschen Gesellschaft für Familienkunde e.V.

*Bezirksgruppe Nahe-Rhein-Hunsrück
* Sitz Bad Kreuznach*

Ausgabe 2001/ 2002



*Die Mühle im hinteren Heimbachtal
Aus Der Petersackerhof ein ehemaliges Klostersgut der Abtei Altenberg
Kleine Schriftenreihe Nr.:16 von Gisela Didt*

Wir trauern um unseren Freund
† **Helmut Hess**
Gründungsmitglied und Leiter der Interessengemeinschaft
Hunsrücker Familienforscher.
Er verstarb plötzlich und unerwartet im Alter von 54 Jahren
am 21. September 2001

Inhalt

Inhaltsverzeichnis	1
Termine / Seminar Schloss Dhaun	2
Impresum / Neue Bücher unserer BG	3
Neue Bücher unserer BG	4
Aus alten Amtsblättern	4/5
Weitere Internetadressen	6
Unsere Internetseite	7/10

Termine für das Jahr 2001/2002

Zu den unten genannten Treffen sind alle

Familien-, Heimat- und Ortsgeschichtsforscher und solche, die es noch werden wollen recht herzlich eingeladen. Es werden Erfahrungen ausgetauscht und über Forschungsergebnisse informiert. Sie können auch gerne Ihre Freunde und Bekannten mitbringen, Gäste sind uns immer herzlich willkommen.

Die regelmäßigen Treffen finden auch weiterhin im Nebenraum der Gaststätte Soonwaldtor in Hargesheim, Hunsrückstr.84 a statt.

Beginn: 19.00 Uhr

Mittwoch, 14. November 2001

Vortrag von Herrn Helmut Wendling aus Spesenroth
Auswanderung vom Naheraum an den Niederrhein
und Brandenburg.

Mittwoch, 09. Januar 2002

Das neue Literaturverzeichnis 2001 der BG Nahe-
Rhein-Hunsrück von Rudolf
Schwan

Mittwoch, 13. März 2002

Vortrag von Uwe Ferwendel
Mit verschiedenen Familienforschungs-Programmen
zum
Familienbuch.

Mittwoch, 08. Mai 2002

Vorschläge und Diskussion von unserer Gruppe zum
Thema: wie Archiviere ich meine Genealogischen
Daten
Vorschläge und Beiträge von der Gruppe.

Mittwoch, 10. Juli 2002

Informationen und Erfahrungsaustausch

Mittwoch, 11. September 2002

Vortrag von Herrn Rudolf Schwan
Datensicherung meiner genealogischen Unterlagen

Mittwoch, 13. November 2002

Informationen für 2003 und Erfahrungsaustausch

Wie jedes Jahr veranstaltet die WGfF Bezirksgruppe Nahe-Rhein-Hunsrück in Zusammenarbeit mit der Heimvolkshochschule Schloss Dhaun ein Seminar für Familienforscher. Ein wesentlicher Aspekt unserer Familienforschungsseminare ist stets auch die Möglichkeit zum Information- und Erfahrungsaustausch untereinander.

Das Seminar steht unter dem Aspekt: Die aktive Familienforschung, von den USA in den Banat, vom Archiv zum Familienbuch.

Das Seminar für Familiengeschichtsforschung findet statt am

Samstag, 3.11.2001, 10.00 Uhr bis Sonntag den 4.11.2001, ca. 13.30 Uhr

in der Heimvolkshochschule Schloß Dhaun in Hochstetten-Dhaun

Themen:

a) Herr Dr. Helmut Schmahl. Alzey

Familienforschung in den USA,

auf der Suche nach meinen Vorfahren in Amerika.

Quellen, Hilfen, Internet und alle erdenkliche
Möglichkeiten zum Auffinden meiner Vorfahren.

b) Herr Uwe Ferwendel, Gutenberg

Mit verschiedenen Familienforschungs-Programmen
zum

Familienbuch.

Computerprogramme zur Familienforschung,
Ahnentafeln, Bilder Scannern, Text, bis zum
Buchbinden

c) Herr Dr. Junkers, Leverkusen

Familienforschung im Banat und bei den
Donauschwaben

Herkunft, Geschichtliche Entwicklung Möglichkeiten
der Familienforschung

d) Herr Dr. Joachim Oepen aus Köln

Familienforschung im Archiv, Möglichkeiten und
Methoden für den Aktiven Familienforscher

Teil II, der Archivar und der Familienforscher durch
Zusammenarbeit zum Erfolg

e) Herr Dr. Rudolf Paulus aus Traben-Trarbach.

Die Sicherung meiner genealogischen Daten,

wie stelle ich sicher, dass meine Forschungsergebnisse
der Nachwelt erhalten bleiben.

f) Seminarteilnehmer

Gruppenarbeit zum Thema die Sicherung meiner
Genealogischen Daten

Präsentation der Gruppenergebnisse und Diskussion,

g) Vorstellung der Sammlungen der WGfF

Bezirksgruppe N-R-H

von Familienbüchern, Nachschlagewerke, Hefte,
Verzeichnisse, CD-ROM und vieles mehr.

Vorstellung durch Herrn Rudolf Schwan

Angebot für die ganze Seminardauer.

Leitung: Mechthild Wigger, Heimvolkshochschule
Schloß Dhaun

Herr Rudolf Schwan WGfF Bez.gr. Nahe-Rhein-
Hunsrück

Teilnehmerbeitrag für das Seminar: DM 70,- zuzüglich
für Unterbringung und Verpflegung DM 135,-

für Verpflegung ohne Übernachtung DM 65,-

Auskünfte erteilt Rudolf Schwan, Vorsitzender der BG
Nahe-Rhein-Hunsrück Tel. 0671 / 35785

Impressum

Herausgeber: Westdeutsche Gesellschaft für Familienkunde, Bezirksgruppe Nahe-Rhein-Hunsrück.
Leiter der Bezirksgruppe: Rudolf Schwan,
Kronenbergstr. 16, 55595 Hargesheim, Tel. 0671 35785

Stellv. Leiter der Bezirksgruppe: Uwe Ferwendel,
Hauptstr. 55, 55595 Gutenberg, Tel. 06706 915661

Schriftführerin: Frau Margot Gräff, Steinweg 19,
55543 Bad Kreuznach, Tel. 0671 41581 + 31604

Schatzmeister: Siegfried Balter, Gutenbergstr. 15,
55543 Bad Kreuznach, Tel. 0671 26290

Bankverbindung: Kreuznacher Volksbank,
BLZ 560 900 00, 20.08.00 Konto Nr. 380 2906

Neue Bücher unserer Bezirksgruppe:

Lebenserinnerungen von Emil R. Köhler, Verein für Heimatkunde im Landkreis Birkenfeld Sonderheft Nr. 26, 1975

Archivalien zur Geschichte des Landesteils Birkenfeld im Staatsarchiv in Oldenburg (1817-1937) von Albrecht Eckhardt aus rheinland-pfälzischen und saarländischen Archiven Heft 27

Archivalien oldenburgischer Behörden des Fürstentums/Landes- teils Birkenfeld im Landeshauptarchiv Koblenz von Marli Beck und Frank Neupert, aus Veröffentlichungen der Landesarchivverwaltung Rheinland-Pfalz Band 65, Koblenz 1995

Die Reihe Archivbilder, Bad Kreuznach Bilder von 1880-1970 von Steffen Kaul, Bad Kreuznach 2000

Diskette, Gen Tools, Kalendarium Kalender, Heilige, Berechnungen Dokumentationen

3 Disketten Kath. Familienbuch Bad Sobernheim 1664-1880 von Josef Schmieden 9/2000

CD-ROM Familienbücher aus dem Hunsrück

Josef Schmieden hat folgende 18 Familienbücher auf einer CD-ROM herausgebracht:

Bundenbach rk., Enkirch rk., Gemünden rk., Hausen ev., Hennweiler, Hirschfeld, Laufersweiler, Niederhosenbach, Nußbaum ev., Oberhausen/Kirn, Rhaunen rk., Rüdesheim/Nahe, Sobernheim rk., Sohren, Sponheim, Stipshausen und Wickenroth.

Zu beziehen bei Josef Schmieden, Bollenbacher Weg 8, 55626 Bundenbach, Tel. 0172/6514665

Bestandsverzeichnis der Abt. Deutsche Zentralstelle für Genealogie im Sächsischen Staatsarchiv Leipzig Teil IV,

Ortsfamilienbücher mit Standort Leipzig; Stand 1998 von Volkmar Weiss und Katja Münchow, Verlag Degener & Co

Mitgliederverzeichnis der Westdeutschen Gesellschaft für Familienkunde e.V., Sitz Köln, Stand: 31.07.2000
WGfF Nr. 144, von Claus Geis

Stifter u. Stiftung - Korn u. Kochs, mit Nachkommenschaftstafeln
Stiftungen des Kölner Gymnasial- und Stiftungsfonds Nr. 6
WGfF Nr. 131, von Karl H. Boley

Stifter u. Stiftung - Calenberg, mit Nachkommenschaftstafeln
Stiftungen des Kölner Gymnasial- und Stiftungsfonds Nr. 7
WGfF Nr. 132, von Karl H. Boley

Stifter u. Stiftung - v. Francken-Sierstorpff u. Rensing Nachkommenschaftstafeln, WGfF Nr. 133, von Karl H. Boley
Stiftungen des Kölner Gymnasial- und Stiftungsfonds Nr. 8

Stifter u. Stiftung - Janssen, mit Nachkommenschaftstafeln
Stiftungen des Kölner Gymnasial- und Stiftungsfonds Nr. 10
WGfF Nr. 135, von Karl H. Boley

Stifter u. Stiftung - Seulen, mit Nachkommenschaftstafeln
Stiftungen des Kölner Gymnasial- und Stiftungsfonds Nr. 11
WGfF Nr. 136, von Karl H. Boley

Stifter u. Stiftungen - des Kölner Gymnasial- und Stiftungsfonds, mit Nachkommenschaftstafeln 1., 2., 3. und 4. Sammelband
Stiftungen des Kölner Gymnasial- und Stiftungsfonds Nr. 12-15
WGfF Nr.137, Nr.138, Nr.139, Nr.140 von Karl H. Boley

Stifter u. Stiftung Pilgrim mit Nachkommenschaftstafeln, Stiftungen des Kölner Gymnasial- und Stiftungsfonds, Band 4
WGfF Nr. 129 von Karl H. Boley

Stifter u. Stiftung Orth ab Hagen mit Nachkommenschaftstafeln, Stiftungen des Kölner Gymnasial- und Stiftungsfonds, Band 1
WGfF Nr. 126 von Karl H. Boley

Familienbuch Welschbillig 1571-1803 von Eduard Lichter, Trier

Familienbuch Lötzbeuren (Hunsrück) 1650 - 1850 von Peter Schößler WGfF Nr. 143

Familienbuch Roetgen /Eifel röm-kath. u. reformierte Kirche 1638 - 1900 Band 1 - geschichtlicher Teil von Manfred Eysold
WGfF Nr. 142 (1/2)

Familienbuch Roetgen /Eifel röm-kath. u. reformierte Kirche
1638 - 1900 Band 1 - genealogischer Teil von Manfred Eysold
WGfF Nr. 142 (2/2)

1200 Jahre Wonsheim, Festbuch der Gemeinde Wonsheim zur 1200-Jahr-Feier im August 2000, Hsg Ortsgemeinde Wonsheim

Die Jüdische Familie Dinkelspiel aus Medard (Beiheft 1) von Günter F. Anthes

Beiträge zur Geschichte der Juden und der jüdischen Kultusgemeinde in Meisenheim am Glan von Günter F. Anthes

Die Familien zu Löllbach im 19. Jahrhundert (Heft XXX) Günter F. Anthes

Die Kasualien der Lutherischen Pfarrei Sein, mit den Filialen Hachenbach, Hoppstätten und Oberreidenbach von 1685 bis 1798 von Günter F. Anthes

Die Kasualien der Reformierten Pfarrei Hundsbach, mit den Filialen Desloch und Jeckenbach von 1714 bis 1798 von Günter F. Anthes

Die Kasualien der Luherischen Pfarrei Löllbach / Schweinschied von 1670 bis 1798, von Günter F. Anthes

Das Bürger-Register der Gemeinde Lettweiler im 19. Jahrhundert von Günter F. Anthes

Die Kasualien der Reformierten Pfarrei Odenbach/ G 1716-1798 von Günter F. Anthes

Sparkasse Bad Kreuznach,
Streiflichter aus den Jahren 1975, 78, 86 und
Geschäftsberichte

Die Einwohner der katholischen Pfarrei Longkamp St.Andreas mit der Filiale Kommen vor 1798, von Hans-Peter Bungert

Chronik der Familie Gräff, Geschichte einer Familie aus dem Rheinland 1656 - 1988 von Norbert Degenhard, Ratingen

Ahnen und Enkel, das neue Luther-Nachkommenbuch 1525-1960
C.A. Starke Verlag 1960

Familiennamen, Herkunft und Bedeutung von 20000 Nachnamen
Dudenverlag

Aus Museen und Archiv -Stadtarchiv- Moses Mauser 1852-1913 von Martin Senner

Zur Geschichte der Schule und des Dorfes Oberstreit von Frau Gunhild Mc Lachlan

Geschichte der Pfarrei Braunweiler, von Dr. Wolfgang Seibrich

Geschichte der kath. Pf. Becherbach, von Dr. Wolfgang Seibrich

Pfarrei St.Pankratius Kirn, von Dr. Wolfgang Seibrich

Kath. Pfarrkirche St.Franziskus Xaverius Bruschied 1893-1993
Hers. Kath. Kirchengem. Bruschied 1993

1000 Jahre Willigiskappele ehemals Geh in Kirche von Herrn Paul Wilbert aus Auen

Handbuch für Johann Karst Schreinermeister zu Norheim 1868-1903 von Klaus Vallerius

Bauernlisten aus dem Fürstbistum Ermland von 1660-1688
von Dr. A. Birch-Hirschfeld Diözesanarchivarin in Frauenburg

Hugenotten in Deutschland, von Helga und Horst Kirchmayer

Einführung in die Familienkunde, W.K.Prinz von Isenburg 1934

Familienkundliches Wörterbuch von Fritz Verdenhalven 1992 Verlag Degener & Co.

Alte Meß- und Währungssysteme aus dem deutschen Sprachgebiet von Fritz Verdenhalven 1998
Verlag Degener & Co

Sponheim und Burgsponheim einst und jetzt Band II. Bearbeitet von Erich Schauß (Hers. Freundeskreis der Burg Sponheim e.V. 2001

Folgenden Buchspendern sei an dieser Stelle herzlich gedankt:

**Frau Michaela Koerwer, Herrn Siegfried Balter, Herrn Elmar Matthiae, Herrn Wilhelm Schmidt, Herrn Josef Schmieden, Herrn Günter F. Anthes, Herrn Willibald Reichert, Herrn Erich Schauß, Herrn Klaus Vallerius
Nachlaß Herrn Heinrich Süß,**

und allen anonymen Spendern.

Kreuznacher Zeitung Nr.180, Dienstag 26.Sept. 1848**Bekanntmachungen:**

Die nachbenannten Militärpflichtigen, welche sich im laufenden Jahre vor der Aushebungscommission nicht gestellt, auch ihr Ausbleiben nicht entschuldigt haben, werden hierdurch aufgefordert, sich binnen 3 Monaten, von heute an gerechnet, bei dem unterzeichneten Königlichen Landrathe behufs ihrer Rechtfertigung einzufinden, widrigenfalls sie als ausgetretene Heerespflichtige werden angesehen und als solche gerichtlich verfolgt werden. Zugleich werden diejenigen Behörden, welche etwa über den Aufenthaltsort derselben Auskunft geben können, ersucht, dem Unterzeichneten darüber Mittheilung zu machen.,

Die ausgebliebenen Ersatzpflichtigen sind:

- 1) Johann Adam Sommer, geb.1819 zu Weisel in Nassau und wohnhaft zu Rümmlsheim
- 2) Peter Rademacher zu Weinsheim, geb. 12.Juni 1823
- 3) Johann Adam Barth aus Hennweiler, geb. 18.Mai 1825
- 4) Valentin Julius aus Nußbaum, geb. 19.Dezember 1827
- 5) Johann Franzmann aus Nußbaum, geb. 22.Juli 1827
- 6) Johann Philipp Bleisinger aus Simmern/Dh, geb. 30.10.1827
- 7) Philipp Bach aus Daxweiler, geb. 16.Mai 1827
- 8) Peter Ritter aus Oberstreit, geb. 7.September 1827
- 9) Philipp Heinrich Hönick aus Weiler b.M. geb. 15.April 1827
- 10) Jacob Eidt aus Heddesheim, geb. 10.Oktober 1827
- 11) Heinrich Christian Weingarh a. Sobernheim, geb. 11.3.1827
- 12) Philipp Brum aus Weiler b.M., geb. 9.Januar 1827
- 13) Jacob Schwenk aus Simmern u. Dh., geb. 14. Nov. 1827
- 14) Ignaz Dilly aus Spabrücken, geb. 31. Juli 1827
- 15) Jacob Nau aus Weiler b. Bingen geb. 27. Dezember 1827
- 16) Karl Foltz aus Kreuznach, geb. 3. Oktober 1827
- 17) Johann Caspar Franzmann aus Sobernheim, geb. 20.1.1826
- 18) Johann Brandenburger aus Mandel, geb. 16. November 1826
- 19) Johann Philipp Klein aus Hochstetten, geb. 16. Dez. 1826
- 20) Johann Knoth aus Braunweiler, geb. 16. März 1826
- 21) Conrad Gottfried aus Kreuznach, geb. 1. Dezember 1826
- 22) Jacob Beiser aus Niederhausen, geb. 9. November 1826
- 23) Jacob Mai aus Sobernheim, geb. 26. August 1826
- 24) Peter Engel aus Nußbaum, geb. 2. Januar 1826
- 25) Nicolaus Link aus Spabrücken, geb. 4. November 1827
- 26) Ferdinand Bauer aus Sobernheim, geb. 18. November 1827
- 27) Valentin Franzmann aus Schweppenhausen, geb.6.12.1827
- 28) Johann Knoth aus Braunweiler, geb. 18. Juli 1827
- 29) Adam Hön aus Kreuznach, geb. 18. Juni 1827
- 30) Philipp Jacob Fuchs aus Monzingen, geb. 31. Mai 1827
- 31) Johann Mathern aus Rüdesheim, geb. 4. April 1827
- 32) Christian Martin Friedrich Hamacher aus Waldböckelheim, geb. 24. September 1827
- 33) Philipp Bernhard aus Traisen, geb. 9. März 1827
- 34) Wilhelm Alsentzer aus Kreuznach, geb. 6. Oktober 1827
- 35) Emmrich Jos. Schneider a. Waldhilbersheim, geb. 19.2.1828
- 36) Philipp Lickdeck aus Kirn, geb. 27. Januar 1828
- 37) Johann Nicolaus Klein aus Sponheim, geb. 7. Juli 1828
- 38) Johann Lenhardt aus Sobernheim, geb. 11.Oktober 1828
- 39) Johann Vollrath aus Burgsponheim, geb. 8.April 1828
- 40) Jacob Orthenberger aus Hargesheim, geb. 1. Februar 1828
- 41) Johann Friedrich Klees aus Burgsponheim, geb. 23.12.1828
- 42) Ludwig Dressing aus Kreuznach, geb. 6. Juni 1828
- 43) Johann Christian Laun aus Gebroth, geb. 5. Januar 1828
- 44) Johann Götz aus Spall, geb. 27. Mai 1828
- 45) Jacob Stern aus Weiler b.M. geb. 12. Januar 1828
- 46) Johann Klein aus Spabrücken, geb. 2. Januar 1828
- 47) Heinrich Wilhelm Lauer aus Kirn, geb. 22. März 1828
- 48) Adam Weiß aus Spabrücken, geb. 18. Mai 1828
- 49) Adam Cronenberger aus Oberstreit, geb. 10.Januar 1828
- 50) Jacob Schnees aus Sobernheim, geb. 25. März 1828
- 51) Valentin Müller aus Kreuznach, geb. 3.Januar 1828
- 52) Johann Peifer aus Rümmlsheim, geb. 5. November 1828
- 53) Karl Josef Hön aus Kreuznach, geb. 14. November 1828
- 54) Benedict Stempel aus Winzenheim, geb. 30. Dezember 1828
- 55) Philipp Jacoby aus Simmern u. Dhaun geb. 31. August 1828
- 56) Friedrich Wtgelhahn aus Gebroth, geb. 25. Oktober 1828
- 57) Friedrich Gutter aus Weiler b.M., geb. 19. April 1828
- 58) Christian Schneider aus Martinstein, geb. 11.Juli 1828
- 59) Sebastian Kuttler aus Waldböckelheim, geb. 4. Februar 1828
- 60) Andreas Egert aus Kreuznach, geb. 12. Oktober 1828
- 61) Jacob Ludwig Dickelnick aus Kirn, geb. 25. März 1828
- 62) Mathias Joseph Dickenschied a. Warmsroth, geb. 20.12.1828
- 63) Sebastian Gottfried aus Kreuznach, geb. 10.Juni 1828
- 64) Johann Stäugler aus Weiler b.M., geb. 18. März 1828
- 65) Johann Bickler aus Sobernheim, geb. 28. April 1828
- 66) Friedrich Wilhelm Eckardt aus Kreuznach, geb. 29.12.1828
- 67) Friedrich Karl Müller aus Kirn, geb. 3. Februar 1828
- 68) Johann Esser aus Waldhilbersheim, geb. 1.März 1828

- 69) Philipp Peter Odernheimer aus Münster a.St., geb. 18.2.1828
 70) Johann Philipp Strohm aus Weiler b.M., geb. 8. Oktober 1828
 71) Karl Prectorius aus Stromberg, geb. 17. August 1828
 72) Heinrich Hermann Rudolph Büdenbender aus Bretzenheim, geb. 4. März 1828
 73) Andreas Harnecker aus Sarmsheim, geb. 30. Oktober 1828
 74) Johann Wichterich aus Bursponheim, geb. 8. Oktober 1828
 75) Friedrich Mohr aus Seibersbach, geb. 11. August 1828
 76) Mathias Müller aus Wallhausen, geb. 23. März 1828
 77) Johann Adam Wagner aus Simmern u.Dh., geb. 16.4. 1828
 78) Conrad Heinrich Schrögel aus Kreuznach, geb. 7. April 1828
 79) Andreas Jacob Meineke aus Windesheim, geb. 31.1.1828
 80) Caspar Trausch aus Sobernheim, geb. 21. März 1828
 81) Anton Franz aus Roxheim, geb. 31. März 1827
 82) Wilhelm Jung aus Mandel, geb. 28. Januar 1827
 83) Philipp Harreus aus Kreuznach, geb. 22. März 1827
 84) Peter Schlarb aus Nußbaum, geb. 4. Februar 1827
 85) Karl Ernst Hoffmann aus Martinstein, geb. 20. März 1827
 86) Philipp Braun aus Wallhausen, geb. 21. April 1827
 87) Martin Rieger aus Kreuznach, geb. 14. Mai 1827
 88) Joseph Stephan aus Sponheim, geb. 14. November 1827
 89) Peter Trautmann aus Waldböckelheim, geb. 17. Mai 1827
 90) Georg Partenheimer aus Langenlonsheim, geb. 2. 12. 1827 Kreuznach, den 13. September 1848
 Der Königliche Landrath v. Jagow

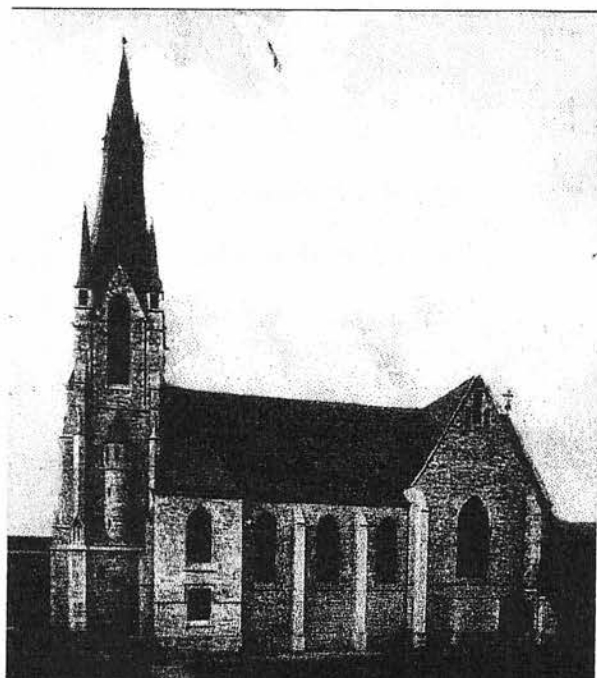

Kath.Pfarrkirche St.Mathäus Bad Sobernheim erbaut 1898. Aufnahme von 1900

Mit freundlicher Genehmigung der Kreismedienzentrale, Salinenstraße 47, 55543 Bad Kreuznach
 In der Reihe unserer Veröffentlichungen ist neu erschienen:
 Bd.152 Familienbuch der kath.Pfarrei St.Mathäus Bad Sobernheim; 1664-1880 von Josef Schmieden, zwei Bände 1171 Seiten, broschiert.
 Preis: 54,-DM, für Nichtmitglieder 72,-DM
 Ihre Bestellung richten Sie bitte an die Geschäftsstelle der WGfF: z.Hd.Claus Geis, unter Gottes Gnaden 34, 50589 Köln-Widdersdorf, Tel.: 0221/508488
 Fax: 0221/9502505

Das Familienbuch stellte Herr Josef Schmieden am 12. September 2001 in Bad Sobernheim vor.

Endlich ist es soweit, unsere Bezirksgruppe Nahe - Rhein - Hunsrück ist im Internet:
http://www.ferwendel.de/westdeut_00.htm
 Aktuelles zur Familienforschung aus dem Internet, Genealogie Programme Mormonendatei, Namenslisten, Verzeichnisse und vieles mehr.

weitere Internet Adressen:

<http://home.sampo.de/rieper/webkurs.htm>
 Internet-Kurs von Harm Rieper

jewishgen.org/ShtetlSeeker:rlb.de/rpb/index.html
ni-karlsruhe.de/hylib/virtueller_katalog.html
 Suche nach Orten und Büchern
 Deutsche Genealogiesite mit Webverzeichnis, Suchanzeigen, Übersichten u.v.m.

<http://www.edelleute.de>
 Homepage des Instituts Deutsche Adelforschung, Aufsätze, Texte, Hinweise auf Datenbanken u. weiterführende Literatur.

<http://uni-marburg.de/herder-institut/>
 Deutsche historische Ostmitteleuropaforschung, mit Kernbereich das Gebiet der heutigen Staaten Polen, Tschechien, Slowakei, Estland, Lettland und Litauen.

<http://home.sampo.de/rieper/webkurs.htm>
 Familienforschung im Internet, eine Einführung, nicht nur für Anfänger.

<http://www.saar-genealogie.de/empf.htm>
 Erarbeitung und Gestaltung von Einwohnerbüchern: Empfehlung der Arbeitsgemeinschaft für saarländische Familienkunde e.V.

<http://www.danzig.de/krank.htm>
 Historische Krankheitsbezeichnungen und Todesfolgen und Kirchenbüchern und alten Quellen

<http://www.ancestry.com>
 Kommerzielle amerikanische Seite mit Datenbanken, Hilfen und Anleitungen. Ahnensuche in den USA



**Westdeutsche
Gesellschaft
für Familienkunde e.V.
Sitz Köln**

**Bezirksgruppe Nahe-Rhein-Hunsrück
Sitz Bad Kreuznach**

"Auf den Spuren der Vorfäter"

oder

"Von den Freuden der Ahnenforschung"

Die Westdeutsche Gesellschaft für Familienkunde e.V. hilft Ihnen bei Problemen und Fragen und steht Ihnen mit Rat und Tat zur Seite, damit es zur Verwirklichung Ihrer persönlichen Forschung kommt.

Das Interesse an der Geschichte ist in den letzten Jahren sehr gewachsen. Geschichte ist aber nicht nur die Kunde von Kaisern, Königen und Ländern, sondern auch und überwiegend das Wissen von Menschen, Familien, Dörfern und Städten.

Wie betreibt man Familienkunde? Beginnen Sie mit den genealogischen Daten (Geburt, Taufe, Heirat, Tod) Ihrer Eltern, die Sie im Familienstammbuch finden. Dieses Dokument wird jedem Ehepaar bei der Standesamtlichen Trauung ausgehändigt. Befragen Sie ältere Verwandte, nehmen Sie Einsicht in deren Stammbücher, sammeln Sie alte Familienpapiere (Urkunden, Zeugnisse, Briefe, Bilder usw.) Wenn es schwierig wird daraus die Lebensdaten der Groß- und Urgroßeltern zusammenzustellen, so helfen Standesämter und Pfarrbüros mit Ihren Büchern und Urkunden. Bei der Beschäftigung mit den Vorfahren erfahren Sie auch die Geschichte eines Ortes, einer Landschaft oder Region; man erfährt und begreift das Schicksal, die Leistung und das Wirken der Vorfahren; man lernt bisher unbekannte Menschen und deren Lebensräume aber auch Zusammenhänge kennen.

Die Westdeutsche Gesellschaft für Familienkunde bringt die Familienforscher zusammen, die einander unterstützen und Informationen austauschen wollen. Sie fördert die Sammlung genealogischen Materials und familiengeschichtlicher Veröffentlichungen. Sie kann Ihnen jedoch nicht die Arbeit abnehmen, selber zu forschen. Gerade die eigene Forschung bringt die meiste Freude. Die WGfF wurde 1913 in Köln gegründet. Das Arbeitsgebiet erstreckt sich beiderseits des Rheins von der pfälzischen bis zur holländischen Grenze, auf dem Gebiet der ehemaligen Rheinprovinz. Die jährliche Mitgliederversammlung (Jahreshauptversammlung) und die Herbstfahrt führen die Mitglieder in immer andere Städte zu einem familienkundlichen und kulturhistorisch interessanten Programm zusammen.

Eine Fachbibliothek mit einer umfangreichen Bücher - und Zeitschriftensammlung steht in den Räumlichkeiten des Nordrhein-Westfälischen Personenstandsarchivs, Schloß Augustsburg in Brühl, zur Verfügung. Für Mitglieder ist auch dort die Ausleihe möglich. Ein Gesamtkatalog ist als Band 92 unserer Veröffentlichungen erhältlich. Besucheranschrift: Bibliothek der WGfF e.V., Personenstandsarchiv Rheinland, Schloßstraße 12, 50321 Brühl. Öffnungszeiten: Dienstag und Donnerstag 9⁰⁰ - 12⁰⁰ Uhr.

Bezirksgruppen bestehen in den Städten Aachen, Bonn, Düsseldorf, Duisburg, Essen, Gummersbach, Köln, Krefeld, Koblenz, Bad Kreuznach, Mönchengladbach, Trier und Wuppertal. Hier finden regelmäßig Treffen mit Vorträgen, Besichtigungen oder Arbeitsabende statt. Hier erhalten Sie Hinweise für Ihre eigenen Arbeiten und konkrete Forschungshilfe. Sie können sich an den Methoden und Ergebnissen anderer Mitglieder orientieren.

Eine Mitgliederzeitschrift, die >Mitteilungen der Westdeutschen Gesellschaft für Familienkunde<, erscheint viermal jährlich und gibt Anregungen und Beispiele für die eigene Arbeit. Auch die Wappenkunde wird dabei berücksichtigt. Sie können Ihre Forschungsergebnisse dort veröffentlichen, in der Suchecke Forschungslücken und Fragen einem größeren Leserkreis bekannt machen und Termine sowie Neues über genealogische Bücher und Zeitschriften erfahren. Der Bezugspreis ist mit dem Mitgliedsbeitrag (z.Zt. 60,- DM für Privatpersonen, 30,-DM für Schüler, Studenten und Auszubildende, 70,-DM für Körperschaften pro Jahr) abgegolten.

Buchveröffentlichungen ergänzen das Angebot der Gesellschaft. Umfangreiche Arbeiten der Mitglieder, darunter viele Quellenwerke, werden herausgegeben, die für Mitglieder zu einem ermäßigten Preis erhältlich sind.

zu unserer Bezirksgruppe

zurück zu Uwe's Seite

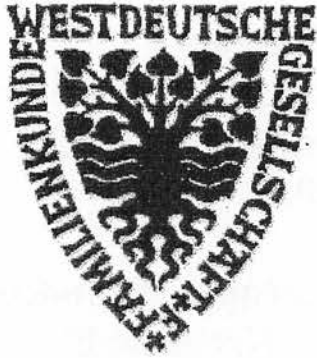

**Westdeutsche
Gesellschaft
für Familienkunde e.V.
Sitz Köln**

**Bezirksgruppe Nahe-Rhein-Hunsrück
Sitz Bad Kreuznach**

Willkommen bei den Familienforschern von Nahe, Rhein und Hunsrück

- über unsere Bezirksgruppe
- unsere Publikationen
- unsere Bibliothek
- Terminkalender / Aktionen
- Links zu Freunden und Mitgliedern

**Kommentare zu dieser Webseite und eventuelle Suchanfragen bitte an:
wgff-nrh@ferwendel.de
[zurück zur Startseite](#)**

**Sie sind der Besucher seit dem 8.März 2001
Letzte Aktualisierung: 19.Juni 2001 Designed by Uwe Ferwendel
Copyright © 2001 by WGfF e.V. Bezirksgruppe Nahe-Rhein-Hunsrück**



**Westdeutsche
Gesellschaft
für Familienkunde e.V.
Sitz Köln**

**Bezirksgruppe Nahe-Rhein-Hunsrück
Sitz Bad Kreuznach**

Über unsere Bezirksgruppe

Unsere Bezirksgruppe Nahe-Rhein-Hunsrück Sitz Bad Kreuznach hat zur Zeit 75 Mitglieder und umfaßt das Gebiet Kreis Bad Kreuznach, Kreis Birkenfeld, Kreis Mainz Bingen, Stadt Mainz, Verbandsgemeinde Rheinböllen, Verbandsgemeinde Simmern, Stadt Alzey, Verbandsgemeinde Alzey Land, Verbandsgemeinde Wöllstein und die Verbandsgemeinde Wörrstadt. Wir treffen uns regelmäßig alle 2 Monate (ungerade Monate), am 2ten Mittwoch in Hargesheim, (Hotel Restaurant Soonwaldtor) bei Bad Kreuznach. Unsere Arbeitsabende werden nicht nur gestaltet mit Vorträgen über die Familienforschung, sondern ein wesentlicher Aspekt ist auch der Erfahrungsaustausch untereinander. Gerade das gegenseitige unterstützen und helfen im Verein, beim Auffinden von genealogischen Material bringen bei der Familienforschung die meiste Freude und den erhofften Erfolg. Einmal im Jahr halten wir zusätzlich unser Familienkundliches Seminar auf Schloss Dhaun ab. Da heißt es, ein Wochenende Familienforschung pur mit vielen Vorträgen und Informationen.

Der Vorstand

Leiter der Bezirksgruppe: Rudolf Schwan, Kronenbergstr. 16, 55595 Hargesheim, Tel.: 0671 / 35785
Stellv. Leiter der Bezirksgruppe: Uwe Ferwendel, Hauptstraße 55, 55595 Gutenberg, Tel.: 06706 / 915660
Schriftführerin: Margot Gräff, Steinweg 19, 55543 Bad Kreuznach, Tel.: 0671 / 41581 + 31604
Schatzmeister: Siegfried Balter, Gutenbergstraße 15, 55543 Bad Kreuznach, 0671 / 26290

zurück zur Startseite

**Letzte Änderung: 8. März 2001 Designed by Uwe Ferwendel
Copyright © 2001 by WGfF e.V. Bezirksgruppe Nahe-Rhein-Hunsrück**



**Westdeutsche
Gesellschaft
für Familienkunde e.V.
Sitz Köln**

**Bezirksgruppe Nahe-Rhein-
Hunsrück Sitz Bad Kreuznach**

Links zu Mitgliedern und Freunden :

Mitglieder der WGfF Bezirksgruppe Nahe Rhein Hunsrück:

- **Peter Conrad**
- **Fritz Schramme**
- **Uwe Ferwendel**
- **Claudia und Jost Gudelius**
- **Mitglieder mit eigener Homepage, die hier nicht aufgeführt sind, wenden sich bitte zwecks Eintrag beim Bezirksgruppen-Vorsitzenden, oder direkt an den Autor dieser Seite.**

Freunde

- **Interessengemeinschaft Hunsrücker Familienforscher**

zurück zur Startseite

**Letzte Änderung: 4. Oktober 2001 Designed by Uwe Ferwendel
Copyright © 2001 by WGfF e.V. Bezirksgruppe Nahe-Rhein-Hunsrück**

Die Farben unserer Internetseiten können hier leider nicht wiedergegeben werden. Der linke Rand ist in hellem braun gehalten der Rest der Seite in beige.

Die Seiten **unsere Bibliothek** und **Terminkalender / Aktionen** sind hier nicht enthalten, da sie den zur Verfügung stehenden Rahmen sprengen würden. Es handelt sich um weitere 8 Seiten Drucktext welcher als separate Publikation bei Herrn Schwan erhältlich ist.