

Genealogie-Software

Teil 1

Tools & Hilfsprogramme

Teil 2

GEDCOM

Dieter Breithaupt

Haldenstr. 16

71083 Herrenberg

Tel.: (07032) 31850

Mail: dieter.breithaupt@freenet.de

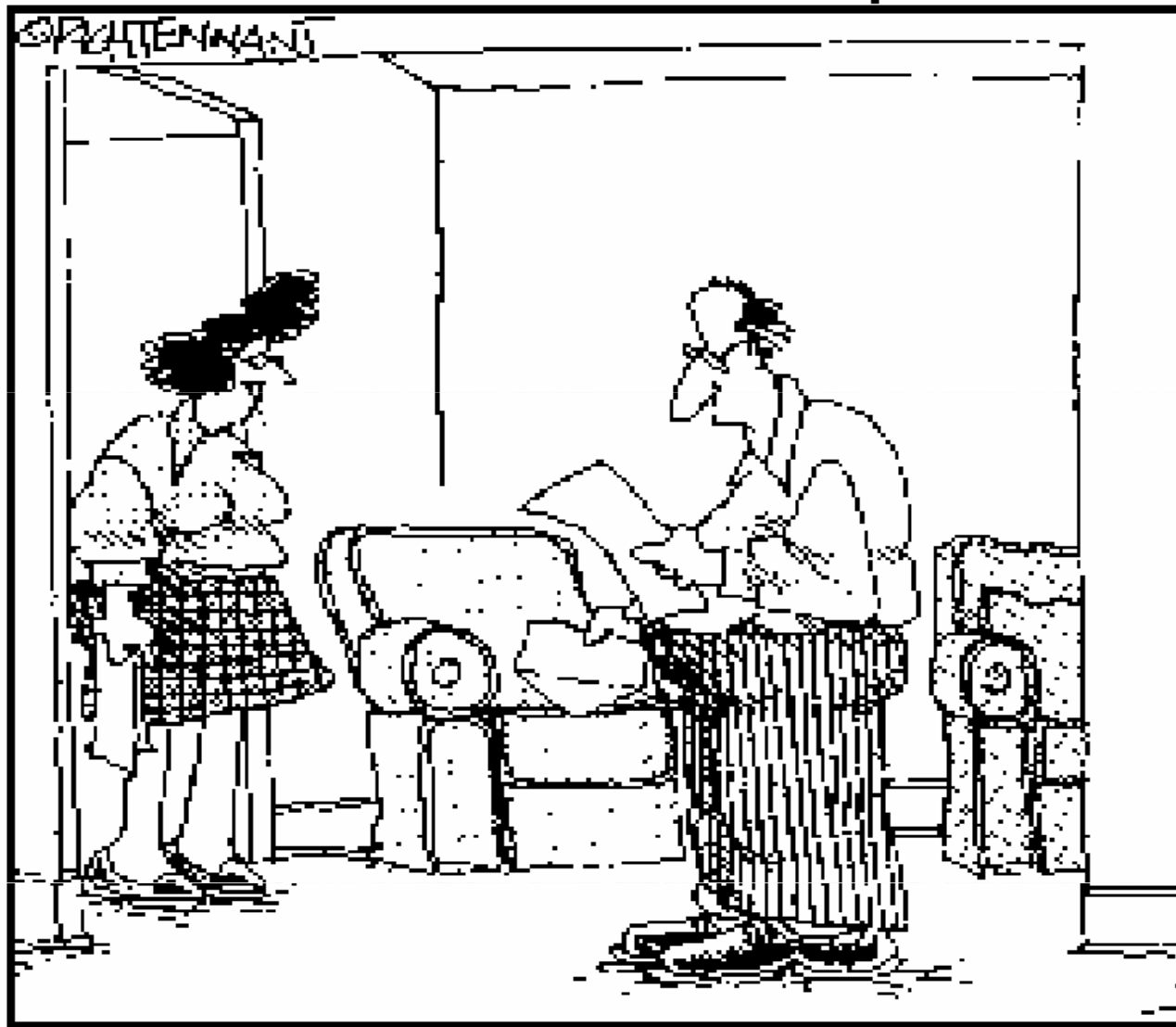

***„Das ist ja merkwürdig – laut dieser Kopie Deiner Geburtsurkunde,
die ich für Peters Genealogieprojekt besorgt habe,
bist Du gar nicht Königin des Universums und Herrscherin aller Menschen.“***

Teil 1

Tools & Hilfsprogramme

Übersicht

Teil 1

- **Programmübersicht**
- **Viewer**
- **Konverter**
- **Kalender**
- **Editoren**

Übersicht

Teil 2

● **GEDCOM**

Eine kleine Einführung

Programmübersicht

Nr.	Programm	OS	Preis	URL	Bemerkung
1	Ahn	Win	Kostenlos	http://www.braess.eu/	
2	Ahnensuche	Win/Linux/Mac	Kostenlos	http://www.steffen-sobe.de/af2/download/ahnensuche.shtml	
3	Dftcom2	Win	Kostenlos	http://www.dftcom2.co.uk/	
4	Feiertag	Win	Kostenlos	http://www.software.net/hobby/haushalt/uhr/index.asp	
5	Gedcom2map	Win	24,95 €	http://www.gedcom2map.de/	
6	GedTool	Win	10,00 €	Mail to: gedtool@gmx.de	
7	Gendesigner	Win	Kostenlos	http://www.gendesigner.com/index.html	
8	GenTools	Win	Kostenlos	http://www.schloeder.net/	Nicht mehr aktuell, ersetzt durch GenTools6
9	Geogen Onlinedienst	Browser	9,90 €	http://christoph.stoepel.net/geogen.aspx	
10	GEDCOM 5.5 Converter	Win	Kostenlos	http://g55c.fischer-hessberg.com	
11	GEDCOM to HTML Converters			http://www.geocities.com/turkel.geo/GED2WWW/g2hcompare.htm	Multiple Programme

Programmübersicht

Nr.	Programm	OC	Preis	URL	Bemerkung
12	GED-GEN	Win	15,00 €	http://www.ged-gen.com/index.html	
13	Gedcom Validierung	Win	15,00 €	http://ofb.hesmer.name/gedval_d.html	
14	GedLink	Browser	kostenlos	http://www.gedlink.com/	
15	GedWise	Pocket OS	Kostenlos	http://www.batteryparksoftware.com/	
16	GEKo	Win/Linux /Mac	Kostenlos	http://www.familienbande-genealogie.de	
17	GenLog	Win	Kostenlos	http://genlog.shareware.de/	
18	GenMatcher	Win	19,95 \$	http://mudcreeksoftware.com/	
19	GenViewer	Win	19,95 \$	http://mudcreeksoftware.com/	
20	GenTools6	Win	Kostenlos	http://www.gentools6.de/startseite.php	
21	GHome	Win	69,00 €	http://www.suhrsoft.de/	
22	GView	Win	Kostenlos	http://www.suhrsoft.de/40996html	

Programmübersicht

Nr.	Programm	OC	Preis	URL	Bemerkung
23	GEDxlate	Win	Kostenlos	http://www.gedmagic.com/GEDxlate.htm	Konvertiert GEDCOM nach Excel, Access, csv und Text
24	Kahige	DOS	Kostenlos	http://www.augustin-koblenz.de/kahige.htm	
25	MyGedCon	Win	Kostenlos	http://people.freenet.de/mygedcon/	
26	Oxy-Gen	Win	Kostenlos	http://www.oxy-gen-soft.net/index_deu.php	
27	PDF Creator	Win	Kostenlos	http://www.soft-ware.net/system/hardware/drucker/p03296.asp	
28	Stammbaumdrucker	Win	Priv 40,00 €	http://www.stammbaumdrucker.de/index.html	
29	TreeDraw	Win	15,00 Pfd	http://treedraw.spansoft.org/	
30	Genealogische Hilfen			http://www.muehle-com.de/HP-Tools/	
31	GEDitCOM	Mac	50,00 \$	http://www.geditcom.com/index.html	

Viewer

- Ahn
- GenViewer *
- GenMatcher *
- GEDitCom II
- GHome
- Gview
- GedCom2Map
- Geogen *

Konverter

- **DftCom2**
- **GedCom2List**
- **GEDCOM to HTML Converters**
- **Ged-Gen ***
- **GEDxlate ***
- **GEKo**
- **MyGedCon**
- **Oxy-Gen ***

Kalender

- **Feiertag ***
- **GenTools**
- **GenTools6 ***
- **Kahige**

Editoren

- **GEDTool ***
- **Gendesigner**
- **GedLink**
- **GenLog**
- **Ghome**
- **GEDitCom II**

Drucker & Druckertreiber

- **Stammbaumdrucker ***
- **TreeDraw**
- **PDF Creator**

Viewer

Gen Viewer von Mudcreek

Sehr schnelles und vorzügliches Betrachtungs- und Analyseprogramm für genealogische Daten.

Darstellungsarten:

1. Allgemeine Informationen -**General**-
2. Personendaten -**Individual**-
3. Familiendarstellung -**Family**-
4. Vorfahrendarstellung (5 Generationen) -**Pedigree**-
5. Nachfahrendarstellung (Generationsanzahl ist frei wählbar) -**Descendants**-
6. Liste (alle Personen) -**List**-
7. Suchen über verschiedenste Merkmale innerhalb der Genealogie möglich. Die gefundenen Personen werden in allen Darstellungsarten farblich hinterlegt und in dieser Liste explizit dargestellt -**Highlightet**-
8. Darstellung der Personeninseln -**Islands**-
9. Quellenliste -**Sources**-
10. Direkte Internetsuche über mehrere Anbieter -**Internet**-

Die Darstellung der Spaltenkopfinformationen (68 Auswahlmöglichkeiten) kann über -Collums- in einigen Darstellungsarten (5 bis 8) individuell geändert werden. Sehr interessante und nützliche Spaltenkopfinformationen sind z.B: Alter, Heiratsalter, Alter des Vaters/Mutter bei der Geburt, hat eine Notiz, hat eine Quelle, Anzahl der Vorfahren/Nachfahren, Anzahl der Generationen der Vorfahren/Nachfahren, Anzahl der Kinder, Anzahl der Heiraten, Name des Vaters, Name der Mutter, Indexnummer, Referenznummer, Soundex Vorname/Nachname, Erstellungsdatum, Änderungsdatum, LDS-Informationen (einfach mal anschauen, Sie werden staunen!)

Viewer

Gen Viewer von Mudcreek

- Die Gedcomdatei/Datei wird durch das Programm nicht verändert.
- Verschiedene Optionseinstellungen. Auch für die Schriftgröße usw.
- Die angezeigten Daten können ausgedruckt, oder über **-Copy to Clipboard-** exportiert (CSV) werden.
- Die Darstellungsarten können verschieden Spaltenköpfe inne haben
- Alle Spaltenköpfe (Darstellungsarten 5 bis 8) können mittels "**click**" auf den Spaltenkopf sortiert werden
- Gedcomdateiensuche auf dem gesamten Rechner über die "Lupe" möglich **-File Search-**

Das absolute Sahnehäubchen ist diese Suchmöglichkeit:

- Eine Suche nach bestimmten Kriterien (z.B.: Name (auch mehrere Kriterien))über mehrere GEDCOM Dateien, welche sich auf der Festplatte (auch Teilbereiche sind auswählbar) befinden (siehe Beispielbild: **-File Search-** mit Suchoptionen)

Eine ausführliche Anleitung finden Sie unter folgender URL:

<http://wiki-de.genealogy.net/GENViewer-Tipps>

Gen Viewer

Hauptleistungsmerkmale:

- **Kann folgende Dateiformate anzeigen: GEDCOM, PAF 3-5, TMG 4.x, 5.x and 6.x (The Master Genealogist), Family Tree Maker all versions, Legacy 3-6, und Temple Submission**
- **Hohe Geschwindigkeit - zeigt viele Dateien schnell und effizient an**
- **Präsentiert Personen einfach mit über 100 und/oder Optionen**
- **Sucht auf dem Computer nach Personen mit über hundert und/oder-Abfrageverknüpfungen. Dateien können dabei unterschiedliches Format haben. GENViewer unterstützt den Anwender bei der Suche und Bereinigung von GEDCOM-Dateien, die sich auf dem Computer angesammelt haben**
- **Identifiziert "Dateninseln", d.h. es findet Personen, die mit den übrigen Daten nicht verknüpft sind und interpretiert diese unverknüpften Teilbäume in neue Dateien.**
- **Sucht mit einem Mausklick das Internet nach Personen ab.**
- **Druckt genealogische Berichte/Reports mit der Option PDF oder HTML-Ausgabedateien zu erzeugen**
- **Erlaubt die Erstellung selbst anzeigender GEDCOM-Files, indem eine ausführbare Datei, EXE-File, erzeugt wird, die aus dem Programm und der GEDCOM-Datei des Anwenders gebildet wird. So kann eine nicht veränderbare Kopie ihrer Daten an Familienmitglieder, Forscherkollegen etc. als "Nur-Lese-Version" weitergegeben werden**
- **Die intuitive Benutzeroberfläche bietet einen Überblick über all ihre Daten**
- **Keine Gefahr für die Daten: Dateien können direkt betrachtet werden ohne diese zu importieren**
- **Für das Anzeigen der Dateien werden keinerlei neue Datenbankdateien auf dem Computer generiert**

GenMatcher

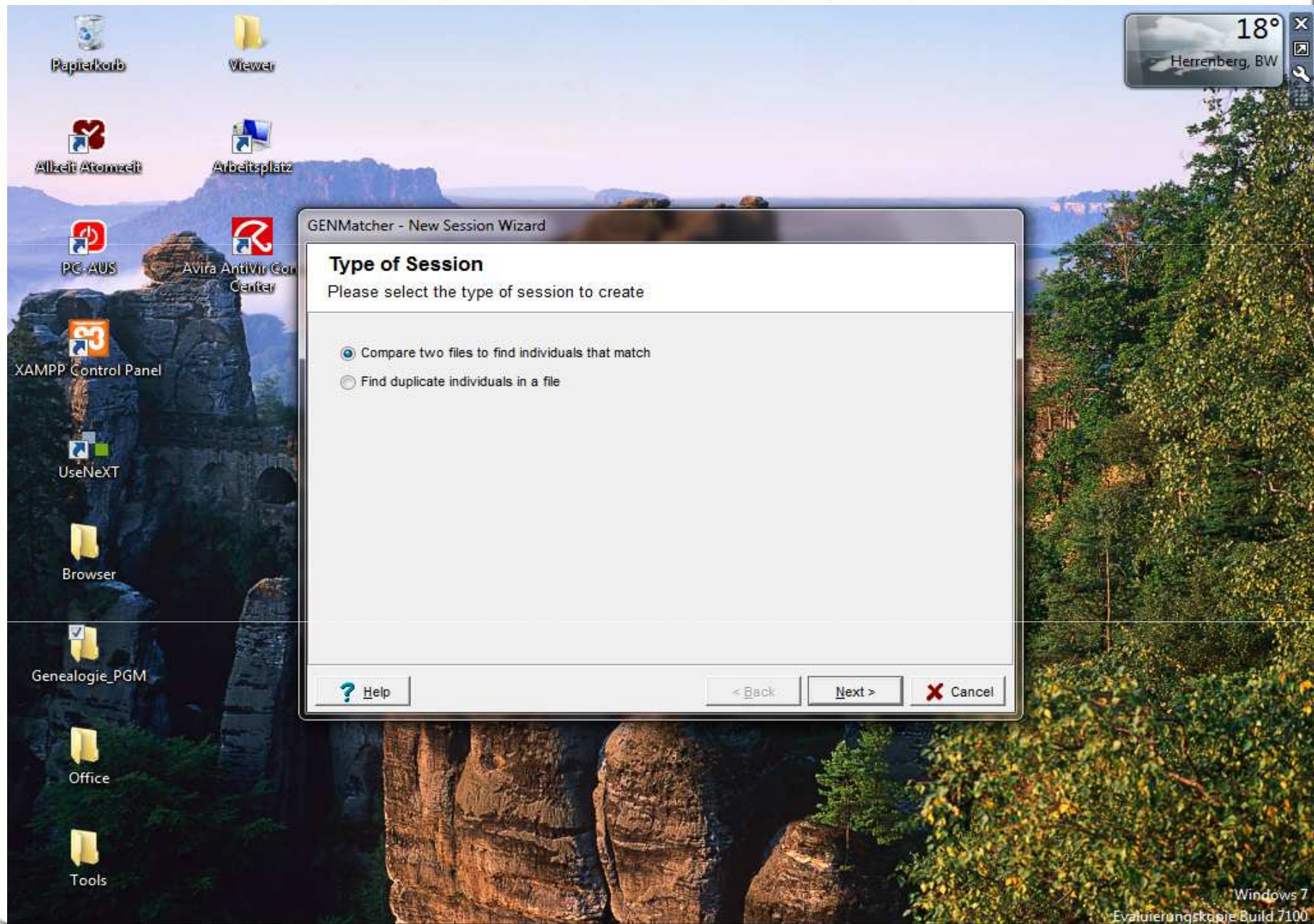

GenMatcher

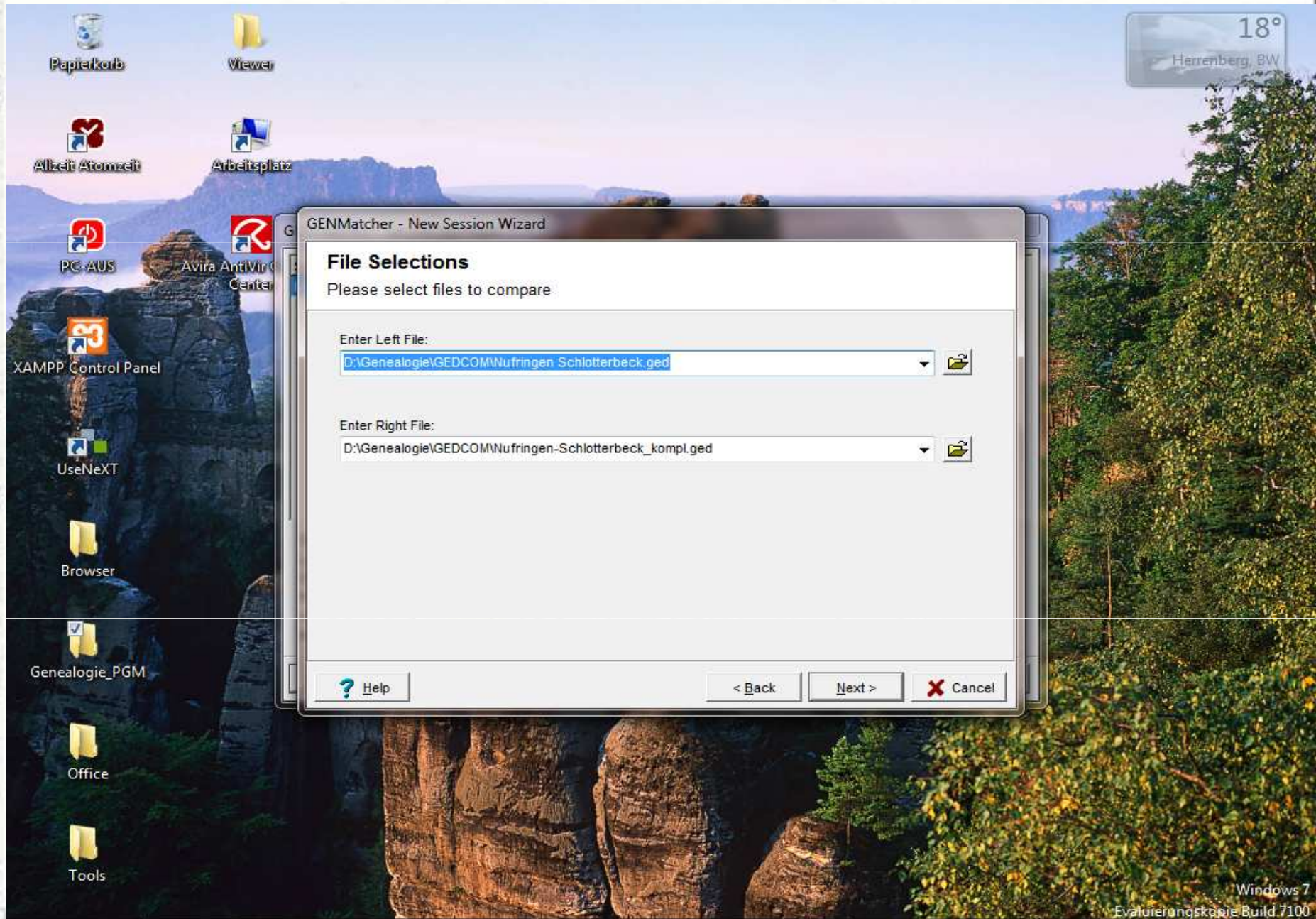

GenMatcher

MudCreek GENMatcher (Trial Version) 1.08 - [Nufringen Schlotterbeck.ged -VS- Nufringen-Schlotterbeck_kompl.g]

File Edit View Tools Help

Display all comparisons Items: 4 of 130 (Trial version) [Buy Now](#)

#	Name	Birth		Name	Birth
1	Anna Barbara /Bessler/ [I1373]	20 May 1773	◆	Anna Barbara /Bessler/ [I208742]	20 May 1773
2	Anna Maria /Bessler/ [I2755]	5 Jul 1778	◆	Anna Maria /Bessler/ [I217123]	5 Jul 1778
3	Christian Friedrich /Bessler/ [I3184]	23 Nov 1844	◆	Christian Friedrich /Bessler/ [I240821]	23 Nov 1844
4	Jakob Michael /Bessler/ [I5118]	17 Nov 1818	◆	Jakob Michael /Bessler/ [I206479]	17 Nov 1818

General Individual Family Pedigree Descendants

Order by Difference Sex: Male Sex: Male

Type	N	S	Date	Information	N	S	Date	Information
REF/AFN/Custom				I3184 / /				I240821 / /
Name				Christian Friedrich /Bessler/				Christian Friedrich /Bessler/
Birth			23 Nov 1844	Nufringen, Schwarzwald, Wurtemberg, Germany			23 Nov 1844	Nufringen, Schwarzwald, Wurtemberg, Germany
Death			17 Jul 1904	Logan, Cache, Utah			17 Jul 1904	Logan, Cache, Utah
Mother			17 Nov 1818	Margarete Barbara /Bessler/, (b. 17 Nov 1818, Nufringen, Schw			17 Nov 1818	Margarete Barbara /Bessler/, (b. 17 Nov 1818, Nufringen, Schw
Marriage				Sophia /Fink/, m. Mar				Sophia /Fink/, m. Mar
daughter							4 Sep 1859	Eva Katherine /Fink/, (b. 4 Sep 1859, Laudenschlag, Mannheim, E

<Notes> <Sources> <Notes> <Sources>

I3184 / /
I240821 / /

Left D:\Genealogie\GEDCOM\Nufringen Schlotterbeck.ged I: 328 F: 138 D:
Right D:\Genealogie\GEDCOM\Nufringen-Schlotterbeck_kompl.ged I: 528 F: 202 D:

GenMatcher

MudCreek GENMatcher - Matches Report - Page 1/1

Matches Report
4 Comparisons

NUFRINGEN SCHLOTTERBECK.GED			NUFRINGEN-SCHLOTTERBECK_KOMPL.GED		
Name	Birth	Death	Name	Birth	Death
Anna Barbara /Bessler/ [I1373]	20 May 1773	27 Aug 1827	«» Anna Barbara /Bessler/ [I208742]	20 May 1773	27 Aug 1827
Anna Maria /Bessler/ [I2755]	5 Jul 1778	12 Apr 1849	«» Anna Maria /Bessler/ [I217123]	5 Jul 1778	12 Apr 1849
Christian Friedrich /Bessler/ [I3184]	23 Nov 1844	17 Jul 1904	«» Christian Friedrich /Bessler/ [I240821]	23 Nov 1844	17 Jul 1904
Jakob Michael /Bessler/ [I5118]	17 Nov 1818	30 Sep 1823	«» Jakob Michael /Bessler/ [I206479]	17 Nov 1818	30 Sep 1823

GenMatcher

GENMatcher vergleicht zwei genealogische Dateien bzw. durchsucht eine Datei nach Duplikaten. GENMatcher ist eine windowsbasierende Anwendung, die zum Auffinden von Übereinstimmungen und Duplikaten in GEDCOM, PAF 3-5, TMG 4.x, TMG 5.x, Legacy 3-5 und Family-Tree-Maker Dateien.

Hauptleistungsmerkmale:

- **Liest alle gängigen Datenformate:**
- **GEDCOM das von allen gängigen Genealogieprogrammen unterstützt wird**
- **Personal Ancestral File (PAF) 3, 4, und 5**
- **The Master Genealogist (TMG) 4.x, 5.x, und 6.x**
- **Family Tree Maker (FTW, FBK)**
- **Legacy (FDB) 3, 4, 5 und 6**
- **Temple Submission File (SUB, XXX)**
- **Vergleicht Dateien zwischen allen unterstützten Formaten. Dateien brauchen nicht im gleichen Format vorzuliegen, um verglichen zu werden. Keine weitere Software wird benötigt.**
- **Keine Gefahr für Ihre Dateien. Vergleicht Daten ohne notwendigen Import oder Veränderung**
- **GENMatcher analysiert genealogische Dateien hinsichtlich:**
 - **Tag-Übereinstimmungen oder Duplikate als sichere, falsche, fragliche oder unbekannte Verknüpfung**
 - **Gesicherte Tags – GENMatcher speichert Ihre Arbeit von Sitzung zu Sitzung**
 - **Speichert und ruft eine beliebige Anzahl von Arbeitssitzungen wieder auf**

GenMatcher

Sehr schnelles und vorzügliches Duplikatsvergleichsprogramm für genealogische Daten.

noch Hauptleistungsmerkmale:

- **Erstellt Berichte zu:**
 - **Übereinstimmungen**
 - **Allgemeinen Informationen**
 - **Personen**
 - **Arbeitssitzungen**
- **Drucken, Anzeigen oder Speichern von Berichten als:**
 - **PDF-Datei**
 - **HTML-Datei**
 - **RTF-Datei**
 - **JPEG-Datei**
 - **Bitmap-Datei**
 - **EMF-Datei**

GenMatcher

Grundsätzliches:

Das Programm besitzt 2 verschiedene Vergleichsarten der Duplikatssuche:

1. Vergleich zwischen 2 Gedcomdateien/Dateien (Type of Session: Compare two) (zwischen 2 Datensätzen vergleichen)
2. Vergleich innerhalb einer Gedcomdatei/Datei (Type of Session: Find duplicate) (innerhalb eines Datensatzes vergleichen)

Wichtige Info:

Das Programm vergleicht alle Informationen (Namen, Datum,), wie diese eingegeben wurden

Das bedeutet: jeder Name mit "NN" stellt im Namen schon ein Duplikat dar

Kein vollständiges Datum (ca. 1700, anstatt 12.07.1700) ==> damit kann GENMatcher nicht rechnen!

Bei den vorgenannten Eingaben können sich riesige Duplikatszahlen bilden (hatte schon Hunderttausende)

Abhilfe und Tipp:

Löschen dieser Elemente in der Gedcom-Datei mittels Texteditor (z.B.: Wordpad) mit "Suchen und Ersetzen"
(Beispiel: Suche nach "1 NAME NN", ersetzen mit "1 NAME"; Suche nach "2 DATE CA", ersetzen mit ""; usw.)

Im Genealogieprogramm „Legacy“ ist das Programm GENMatcher mit "Vergleich innerhalb einer Legacy-Datei" impliziert und ins Deutsche übersetzt. kostenlos übersetzt.

Der "Vergleich mit 2 Dateien" ist in der kostenpflichtigen "Delux-Version von Legacy" enthalten.

Eine ausführliche Anleitung finden Sie unter folgender URL: <http://wiki-de.genealogy.net/GENMatcher>

Geogen

- Geogen erzeugt Verbreitungskarten von Familiennamen in Deutschland. Die Angaben werden dabei einem Online-Telefonbuch (Stand 2002) entnommen, eine Telefon-CD ist nicht notwendig.
- Ab Version 2.0 können die Abfragen direkt "online" erfolgen, d.h. die Karten werden im Internet erzeugt, ohne das dafür die Software auf einem eigenen Rechner installiert werden muss. Die erzeugten Verbreitungskarten können als Grafik gespeichert werden. <http://christoph.stoepel.net/geogen/v3/>

Geogen

Geogen Ergebnisse für Breithaupt - Opera

Datei Bearbeiten Ansicht Lesezeichen Widgets Extras Hilfe

http://christoph.stoepel.net/geogen/v3/Default.aspx

MyHeritage

Geogen Onlinedienst

Breithaupt **Kartieren** +

Deutschland (717) **Österreich (1)** **Notizen (0)** **Namensfamilie (Beta)** **Links**

Zusammenfassung
Es wurden 717 Einträge gefunden* und in 165 verschiedenen Landkreisen lokalisiert. Hochgerechnet auf die Gesamtbevölkerung sind etwa 1912 Namensträger zu erwarten. Damit tritt der Name *normal* häufig auf.

[Relative Darstellung für Breithaupt](#)
Wenn man die Bevölkerungsdichte verrechnet, findet man die meisten Breithaupts in/im *Ortenaukreis (BW)*, nämlich 227 Anschlüsse pro Million Einwohner. Fast verschwunden ist die Familie aus Kreisfreie Stadt Bremen, hier treten pro Million Einwohner die wenigsten auf.

[Absolute Karte für Breithaupt](#)
Die meisten Breithaupts findet man in/ im *Ortenaukreis (BW)*, nämlich genau 94 Telefonanschlüsse. Etwas länger suchen muss man dagegen in/ im Burgenlandkreis, hier wohnen die wenigsten: gerade einmal 1. (Beachten Sie, dass Metropolen diese Lokalisierung verfälschen können)

[Statistik sortiert nach Bundesländern](#)
Finden Sie heraus, wie die Einträge über Bundesländer verteilt sind. Über die Diagrammdarstellung können Sie auch Häufungen ermitteln. Die unterschiedliche Größe der Bundesländer wird bei dieser Darstellung nicht berücksichtigt.

Google-Anzeigen
[Erinnerst Du Dich noch an](#)
die heiße Blondine aus der Schule? Triff Sie wieder bei wer-kennt-wen!
www.wer-kennt-wen.de
[Woher kommt Dein Name?](#)
Namensforschung, Stammbaumaniege und Familiennetzwerk – kostenlos!
www.verwandt.de

Geogen v3.0.2625 © 2005-2007 Christoph Stöpel, Datenschutz

100%

Geogen

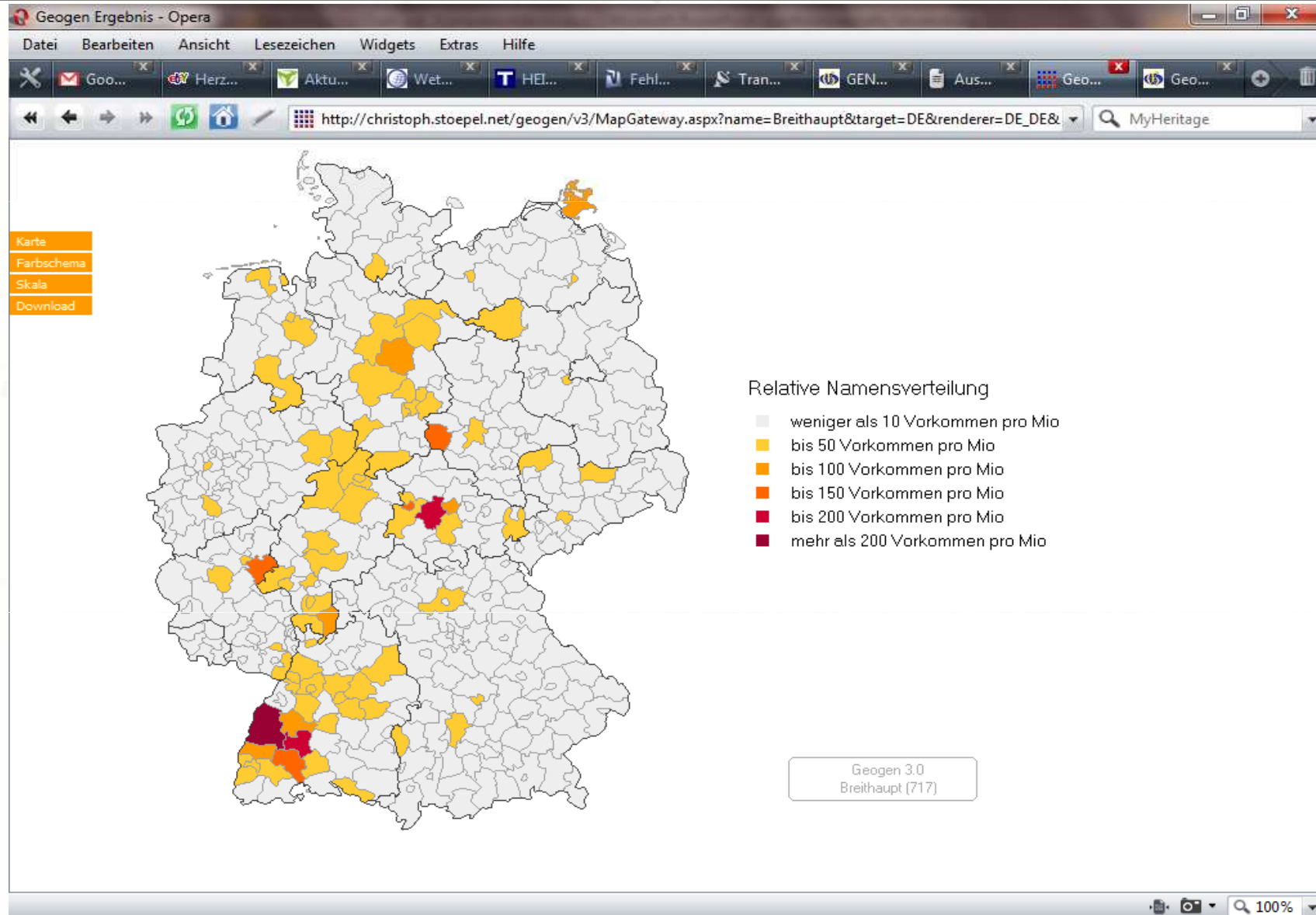

GED-GEN

Ged-Gen

GED-GEN generiert persönliche Webseiten. Sie können damit Ihre ganz persönliche Genealogie Webseite erstellen. Bei Veröffentlichung Ihrer eigenen genealogischen Forschungen im Internet können Sie Ihre Ergebnisse mit Verwandten, Freunden und Forscherkollegen teilen, auch wenn diese entfernt wohnen.

GED-GEN ist die Abkürzung für "GEDCOM Web Page Generator." GED-GEN liest eine GEDCOM Datei, die Sie mit Ihrem bevorzugten Genealogie-Programm generiert haben. GED-GEN Webseiten sind im Family-Group-Format und lassen sich problemlos in Ihren Online Stammbaum integrieren.

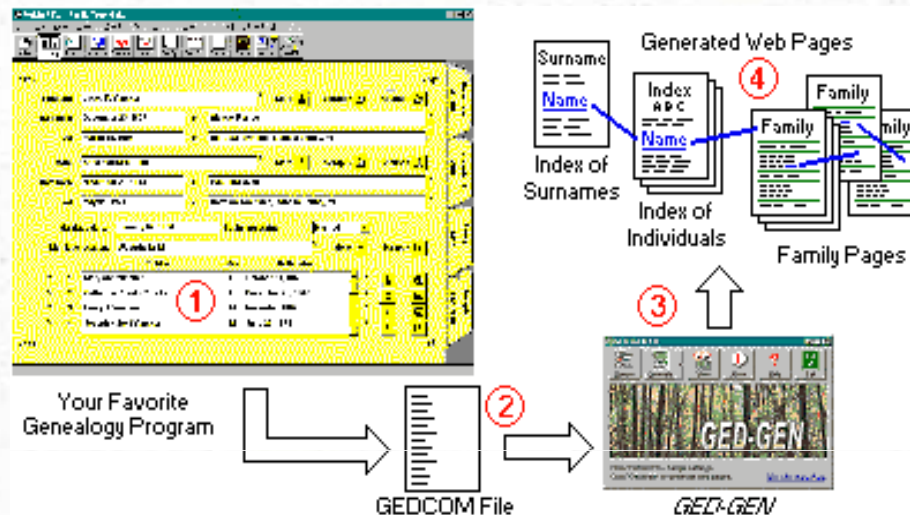

Benutzen Sie Ihr bevorzugtes Genealogieprogramm zur Verwaltung Ihres Stammbaumes.

Wenn Sie bereit sind Ihre Daten im Internet zu veröffentlichen, exportieren Sie Ihre Familiendaten in eine GEDCOM Datei.

Rufen Sie GED-GEN auf, geben Sie den Namen der GEDCOM Datei und den Ordner in den GED-GEN die zu generierenden Webseiten speichern soll. Wählen Sie eine der Optionen um Ihre Webseiten zu personalisieren. GED-GEN liest Ihre GEDCOM Datei und generiert eine Anzahl von Webseiten im Angegebenen Speicherort.

GEDxlate

Beschreibung

Kostenloses Programm zur Konvertierung GEDCOM in Dateiformate wie CSV (MS Access, MS Excel), Text

Haupteigenschaften

- **Kostenlos**
- **Einfach zu bedienen**
- **Erlaubt die Definition einzelner Felder aus der GEDCOM**
- **Ausgabe in MS Excel-, MS Access-, CSV- oder Text-Format**

URL: <http://www.gedmagic.com/GEDxlate.htm>

GEDxlate

ID	Individual ID	Family ID - FAMC	Family ID - FAMS	Name
328	<input checked="" type="checkbox"/>			Attinger, Johann Jakob
	<input type="checkbox"/>		1774	Beck, Anna Katharina
	<input type="checkbox"/>			Beck, Johannes
1773	<input type="checkbox"/>	1827		Bessler, Anna Barbara
	<input type="checkbox"/>			Bebler, Anna Maria
	<input type="checkbox"/>			Bebler, Anna Maria
1778	<input type="checkbox"/>	1849		Bessler, Anna Maria
1844	<input type="checkbox"/>	1904		Bessler, Christian Friedrich
1816	<input type="checkbox"/>	1843		Bebler, Christina Margarethe
	<input type="checkbox"/>			Bebler, Christoph
	<input type="checkbox"/>			Bebler, Gabriel
1818	<input type="checkbox"/>	1823		Bessler, Jakob Michael
1821	<input type="checkbox"/>	1864		Bessler, Johann
	<input type="checkbox"/>			Bebler, Johann Georg
	<input type="checkbox"/>			Bebler, Johann Jakob
239	<input type="checkbox"/>		1811	Bessler, Johann Michael
	<input type="checkbox"/>		1810	Bessler, Johanne Margarete
	<input type="checkbox"/>		1746	Bessler, Johannes
79	<input type="checkbox"/>		1780	Bessler, Johannes
	<input type="checkbox"/>		1808	Bessler, Johannes

GEDxlate

INDI_ID	Surname	Given	Sex	Birth	Birth place	Death	Dea
I4	Attinger	Johann Jakob	M		Dübendorf, Schweiz		
I531	Beck	Anna Katharina	F			1774	
I1012	Beck	Johnannes	M				
I1373	Bessler	Anna Barbara	F	20 MAY 1773	Nufringen, Schwarzwald, wurtem	27 AUG 1827	
I1805	Beßler	Anna Maria	F				
I2280	Beßler	Anna Maria	F				
I2755	Bessler	Anna Maria	F	5 JUL 1778	Nufringen, Schwarzwald, wurtem	12 APR 1849	
I3184	Bessler	Christian Friedrich	M	23 NOV 1844	Nufringen, Schwarzwald, wurtem	17 JUL 1904	Log
I3747	Beßler	Christina Margarethe	F	1816		1843	
I4279	Beßler	Christoph	M				
I4646	Beßler	Gabriel	M				
I5118	Bessler	Jakob Michael	M	17 NOV 1818	Nufringen, Schwarzwald, wurtem	30 SEP 1823	
I5552	Bessler	Johann	M	15 AUG 1821	Nufringen, Schwarzwald, wurtem	23 JUL 1864	
I5978	Beßler	Johann Georg	M				
I6348	Beßler	Johann Jakob	M				
I6825	Bessler	Johann Michael	M	8 DEC 1811	Nufringen, Schwarzwald, wurtem	23 APR 1814	Nuf
I7302	Bessler	Johanne Margarete	F	17 JUN 1810	Nufringen, Schwarzwald, wurtem	16 APR 1814	Nuf
I7782	Bessler	Johannes	M	19 OCT 1746	Nufringen, Schwarzwald, wurtem	29 JUL 1815	
I8365	Bessler	Johannes	M	4 SEP 1780	Nufringen, Schwarzwald, wurtem	31 AUG 1822	Nuf
I8947	Bessler	Johannes	M	20 AUG 1808	Nufringen, Schwarzwald, wurtem	24 MAR 1869	
I9375	Bessler	Johannes	M	2 JUL 1851	Stuttgart, Neckarau, wurtembe	29 JUL 1851	Nuf
I9843	Beßler	Ludwig	M				
I10207	Bessler	Ludwig	M	1 JUL 1816	Nufringen, Schwarzwald, wurtem		
I10623	Bessler	Margarete Barbara	F	17 NOV 1818	Nufringen, Schwarzwald, wurtem	4 NOV 1882	Nuf
I11104	Bessler	Margarete Barbara	F	15 SEP 1847	Stuttgärt, Neckarau, wurtembe	17 MAR 1886	
I11539	Bessler	Marie Agnes	F	6 DEC 1813	Nufringen, Schwarzwald, wurtem	15 NOV 1885	
I11971	Bessler	Rosina	F	29 AUG 1775	Nufringen, Schwarzwald, wurtem	14 DEC 1792	
I12398	Bessler	Rosine Catherine	F	21 JUN 1807	Nufringen, Schwarzwald, wurtem	20 SEP 1866	
I12834	Breitmayer	Johann Adam	M				
I172117	Brodbeck	Johann Adam	M				
I13314	Brodbeck	Johann Adam	M				
I13792	Brodbeck	Johann Georg	M				
I14164	Brodbeck	Maria Barbara	F	1819		1862	
I14652	Brub	Johann Friedrich	M				
I15024	Brub	Rosina Friederika	F				
I15527	Bühler	Karolina	F				
I16029	Bühler	Kaspar	M				
I351267	Deylin	Conrad	M			1579	
I354611	Deylin	Hans	M	10 MAR 1571	Haiterbach, Deutschland	FEB 1620	
I16393	Dups	Andreas	M				
I16863	Euchner	Maria	F	13 APR 1906			
I17236	Euchner ??	Karl Eugen	M				
I17754	Fink	Eva Katherine	F	4 SEP 1859	Laudenbach, Mannheim, Baden, G	17 NOV 1937	Par
I18377	Fink	Sophia	F	1 MAR 1834	Laudenbach, Mannheim, Baden, G	5 MAR 1866	Lau
I18932	Haberer	Klara	F		Herrenberg, Kreis Böblingen		
I19470	Häberle	Johann August	M				
I19982	Haldenwang	Jakob	M				
I20349	Haldenwang	Magdalena	F	1791		1853	
I20835	Haug	Anna Maria	F	28 NOV 1893	Gärtringen, württemberg	1 JUN 1956	Her
I21896	Haug	Johann Jörg	M		Gärtringen, württemberg		
I22389	Heck	Christina Katharina	F	24 SEP 1791	Nufringen, Schwarzwald, württe	17 APR 1856	Nuf
I22998	Heck	Georg Friedrich	M				

Oxy-Gen

Beschreibung

Kostenloses Programm zur Konvertierung genealogischer Dateien (GED GEDCOM) in Dateiformate wie HTML, CSV (Access, Excel), XML, PHP (MySQL) und SQL (Oracle), um Genealogien ins Internet oder auf CD zu stellen.

Haupteigenschaften

- **kostenlos**
- **in vielen Sprachen verfügbar: Französisch, Englisch, Deutsch, Niederländisch, Polnisch, Russisch**
- **Gruppenbildung von GEDCOM-Dateien**
- **mehrere Speicherungsformate: HTML, CSV, PHP (MySQL), XML, SQL (Oracle)**
- **Suche und optimierte Klassifizierung von Orten; Statistiken auf Länderkarten mit Ortsangaben**
- **Statistiken über Ereignisse (nach Datumsangaben und nach Orten), Geburtstagstafeln**
- **Ahnentafeln**
- **Übersichtsliste**
- **Suchmaschine (HTML und PHP)**

- **URL: http://www.oxy-gen-soft.net/index_deu.php**

Feiertage - BRD

Wahl des Bundeslandes:

- Baden-Württemberg
- Bayern
- Berlin
- Brandenburg
- Bremen
- Hamburg
- Hessen
- Mecklenburg-Vorpom.
- Niedersachsen
- Nordrhein-Westfalen
- Rheinland-Pfalz
- Saarland
- Sachsen
- Sachsen-Anhalt
- Schleswig-Holstein
- Thüringen

Feiertage der BR-Deutschland (rot = gewähltes Bundesland):

Neujahr:	01.01.2009	Donnerstag
Heilige Drei Könige:	06.01.2009	Dienstag
Karfreitag:	10.04.2009	Freitag
1. Osterfeiertag:	12.04.2009	Sonntag
2. Osterfeiertag:	13.04.2009	Montag
Maifeiertag (Tag der Arbeit):	01.05.2009	Freitag
Christi Himmelfahrt:	21.05.2009	Donnerstag
1. Pfingstfeiertag:	31.05.2009	Sonntag
2. Pfingstfeiertag:	01.06.2009	Montag
Fronleichnam:	11.06.2009	Donnerstag
Manä Himmelfahrt:	15.08.2009	Sonnabend
Tag der Deutschen Einheit:	03.10.2009	Sonnabend
Reformationstag:	31.10.2009	Sonnabend
Allerheiligen:	01.11.2009	Sonntag
Buß- und Bettag:	18.11.2009	Mittwoch
1. Weihnachtsfeiertag:	25.12.2009	Freitag
2. Weihnachtsfeiertag:	26.12.2009	Sonnabend

Jahreszahleingabe:

2009

Eingabeformat (JJJJ)

Berechnen - Feiertage

aktuelles Sternkreiszeichen: **Löwe** (23.07.2009-23.08.2009)

Sommerzeit am letzten Sonntag im März - um 2 Uhr eine Stunde vorstellen. Winterzeit am letzten Sonntag im Oktober - um 3 Uhr eine Stunde zurückstellen.

Karnevalstage (keine gesetzlichen Feiertage):

Rosenmontag:	23.02.2009
Fastnachtsdienstag:	24.02.2009
Aschermittwoch:	25.02.2009

Muttertag (Ehrentag ab 1923):

Sonntag, den 10.05.2009	(Glückwunsch)
-------------------------	---------------

Jahreszeitenbeginn (ab 2000 bis 2050):

Frühlingsanfang:	20.03.2009	Freitag
Sommeranfang:	21.06.2009	Sonntag
Herbstanfang:	22.09.2009	Dienstag
Winteranfang:	21.12.2009	Montag

Sommer- und Winterzeitbeginn (ab 1980):

Beginn der Sommerzeit:	29.03.2009	Sonntag
Beginn der Winterzeit:	25.10.2009	Sonntag

☑ Abhaken verstrichener Feiertage im eingegebenen Kalenderjahr. (Haken blinkt an Feiertagen)

Gewünschtes Jahr bei der Jahreseingabe vierstellig eintragen, 18.10 Uhr, Donnerstag, der 20. August 2009, 34. KW, Copyright © 2003-2008 by Jürgen A. Neuber (JAN)

Statistische Feiertagstermine und Mondphasen:

Ostersonntag, Mondphasen, Himmelfahrt

Lizenz..., Information

Drucken, Freitag(e) der 13.

Build-Nr.: 24.0.001

Wochentag, Gedenktage

August

Monat - Überblickskalender

August 2009						
Mo	Di	Mi	Do	Fr	Sa	So
27	28	29	30	31	1	2
3	4	5	6	7	8	9
10	11	12	13	14	15	16
17	18	19	20	21	22	23
24	25	26	27	28	29	30
31						

Alle Daten auf Heute zurücksetzen

Feiertage BR-Deutschland

Adventszeit - Vorweihnachtszeit

1. Advent:	29.11.2009	Sonntag
2. Advent:	06.12.2009	Sonntag
3. Advent:	13.12.2009	Sonntag
4. Advent:	20.12.2009	Sonntag

Link: Schulferien.org, Programm beenden

Windows 7
Evaluierungskopie Build 7100

Feiertage - BRD

Mit diesem Programm können sie die derzeitigen Feiertage der Bundesrepublik Deutschland für die Jahre 1583 bis 8202 berechnen. Das Programm kennt dabei die Regelungen in den verschiedenen Bundesländern und hebt die tatsächlich freien Tage farbig hervor. Angezeigt werden außerdem die Namen der dazugehörigen Wochentage.

Somit ist es bei der Planung für den betrieblichen bzw. privaten Bereich sowie für den Urlaub sofort möglich, die entsprechenden Brückentage des Kalenderjahres zu erkennen.

Des Weiteren werden zusätzlich die Termine der drei wichtigsten Karnevalstage des Kalenderjahres, der Muttertag sowie das zum aktuellen Datum geltende Sternkreiszeichen und dessen Gültigkeitsbereich mit angegeben. Bereits verstrichene Feiertage im Kalenderjahr werden durch einen Haken kenntlich gemacht – am direkten Datum eines Feiertags blinkt dieser Haken. In der neuen Version 1.0.23 Build 23.0.003 vom 01. Mai 2008 wurde ein Bug beim Abhaken des Muttertages beseitigt. Er trat auf, wenn der Himmelfahrtstag auf den 01. Mai fällt. In der neuen Version 1.0.25 Build 25.0.001 vom 19.08.2009 wurde in die Kompatibilität und das Design verändert. Des Weiteren wurde die aktuelle Mondphasenanzeige erheblich verbessert - Anpassung an den Modul im Mondphasen- Berechnung - Programms.

URL: <http://janeuber.de/?ref=feiertagebrd>

GenTools6

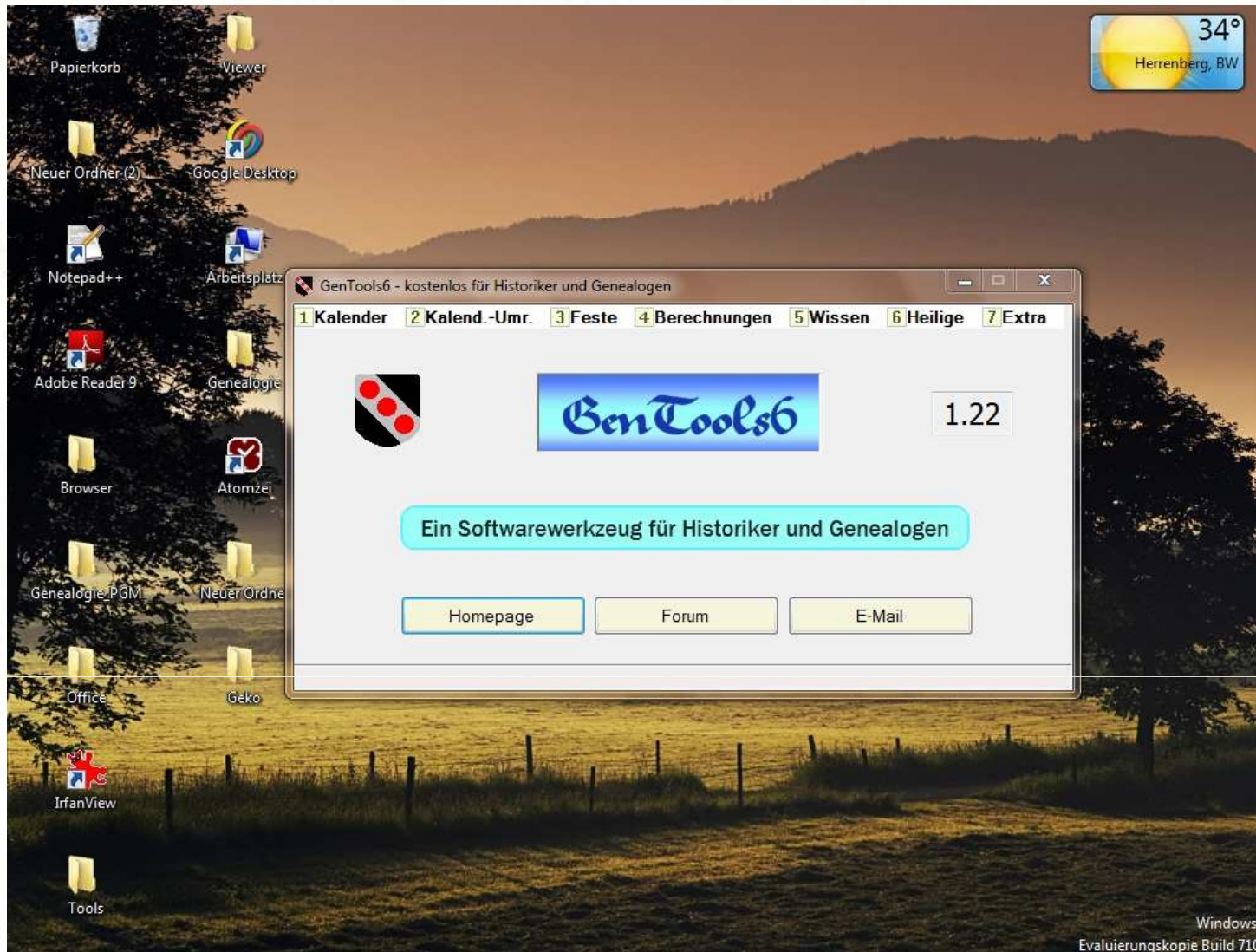

GenTools6

GenTools6 ist ein Microsoft Windows Benutzerprogramm. Es unterstützt Historiker und Genealogen bei der Auswertung historischer Urkunden, wenn Fragestellungen geklärt werden müssen, die zumindest teilweise algorithmisch fassbar sind und damit dem Computer zugänglich gemacht werden können.

Dazu zählen u. a. die verschiedenen Kalender unseres Kulturkreises (julian., gregorian., islamischer, jüdischer, Französ. Revolution); ihre wechselseitigen Umrechnungen; die Konvertierung Römischer Zahlen; Berechnung der Mondphasen; gebräuchliche lateinische Urkundensphrasen; lateinische geographische Bezeichnungen Mitteleuropas; altdeutsche Bezeichnungen; Regierungszeiten von Päpsten, Bischöfen und Königen; umfangreicher Heiligenkalender, u. v. m.

Das Programm ist kostenlos

URL: <http://www.gentools6.de/startseite.php>

GedTool

Makrosammlung für GEDCOM-Dateien

- **GedTool ist eine Sammlung von EXCEL-Makros zur Bearbeitung von GEDCOM-Dateien. Alle Makros werden von einer gemeinsamen Menüoberfläche gestartet. Mit GedTool können GEDCOM-Dateien in eine Excel-Tabelle umgewandelt, dort verändert und wieder zurückgeschrieben werden. GedTool wurde mit VBA-Makros (Visual Basic for Application) auf Basis von Excel 97 erstellt und ist auch unter allen bisher nachfolgenden Excel-Versionen ablauffähig.**

Versand nur per E-Mail: GedTool@gmx.de

Vollversion 10,00 €

GEDTOOL - Macros

Die Makros beinhalten im Einzelnen folgende Funktionen:

- GEDCOM-Datei einlesen**
- GEDCOM-Datei ausgeben**
- „Flache Tabelle“ erstellen**
- „Flache Tabelle“ für GEDCOM aufbereiten**
- Spalte REFN nach Kekulé und Saragossa aufbauen**
- GEDCOM-Datei nach REFN sortieren**
- INDI-Nummer gemäß Reihenfolge neu vergeben**
- 2. GEDCOM-Datei zum Vergleichen einlesen**
- GEDCOM-Dateien austauschen**
- GEDCOM-Dateien vergleichen**
- Abgleich und Übernahme unterschiedlicher Felder von GEDCOM-2 nach GEDCOM-1**
- Globales Suchen und Ersetzen**
- Spalte NAME in Vor- und Nachnamen auftrennen**
- Löschen fehlerhafter Verknüpfungen**

GedTool.xls [Kompatibilitätsmodus] - Microsoft Excel nichtkommerzielle Verwendung

Start Einfügen Seitenlayout Formeln Daten Überprüfen Ansicht

Einfügen Zwischenablage

Schriftart Arial 10

Ausrichtung

Zahl % 000

Formatvorlagen Bedingte Formatierung Als Tabelle formatieren Zellenformatvorlagen

Zellen Einfügen Löschen Format

Bearbeiten Sortieren und Filtern Suchen und Auswählen

A1

Toolbox zur GEDCOM-Bearbeitung

INFO
GedTool 1.8.12
© 2000-2004 Peter Schulz

GEDCOM-Datei einlesen	GEDCOM-Datei ausgeben	"Flache Tabelle" erstellen	"Flache Tabelle" für GEDCOM aufräumen
Spalte REFN nach Kekulé und Saragossa aufbauen	GEDCOM-Datei nach REFN sortieren	INDI-Nummer gemäß Reihenfolge neu vergeben	
2. GEDCOM-Datei zum Vergleichen einlesen	GEDCOM-Dateien austauschen	GEDCOM-Dateien vergleichen	Abgleich und Übernahme (GEDCOM 2 nach 1)
Vorbereiten globales Suchen und Ersetzen	Durchführen globales Suchen und Ersetzen	Spalte NAME in Vor- und Nachname auftrennen	Löschen von fehlerhaften Verknüpfungen

Menue

Bereit

100 %

GEDTool

	A	B	C	D	E	F	G	H	I	J
1	NAME	SEX	BIRT_DATE	BIRT_PLAC	DEAT_DATE	DEAT_PLAC	FAMC_FATH_NAME	FAMC_MOTH_NAME	FAMS_HUSB_NAME	FAMS
2	Adam /Mustermann/#2	M	1 Mar 1880	Musterdorf	30 Jun 1950	Musterstadt				Eva /M
3	Eva /Musterfrau/	F	24 Dec 1885	Musterstadt	1 Sep 1955	Musterstadt			Adam /Mustermann/#2	
4	Adam /Mustermann/	M	1 Jan 1910	Musterstadt	31 Dec 1990	Musterstadt	Adam /Mustermann/#2	Eva /Musterfrau/		
5	Moritz /Mustermann/	M	2 Feb 1913	Musterstadt	1 Oct 1980	Musterstadt	Adam /Mustermann/#2	Eva /Musterfrau/		
6										
7	Name	Geschlecht	Geburtsstag	Geburtsort	Todesdatum	Sterbeort	Vater	Mutter	Ehemann	Ehefrau
8										
9	Beispiel 4									
10	Wenn unterschiedliche Personen den gleichen Namen haben, müssen Sie durch									
11	durch eine eindeutige Kennzeichnung in allen Namenspalten getrennt werden.									
12										
13	Nach der Umsetzung in die GEDCOM-Struktur kann über die Funktion Bearbeiten_Ersetzen									
14	der ursprüngliche Name wieder korrekt hergestellt werden (Ersetze '/#2' durch '/')									
15										
16										
17										
18										
19										
20										
21										
22										
23										
24										
25										
26										
27										
28										
29										
30										
31										

Ahnensuche

Name	Source
Anna Breithaupt from Karla's Family Tree oo Friedrich Sturm	http://www.gencircles.com
Katharine Elizabeth Breithaupt from Royce and Ingledew Father: David Lawrence Breithaupt Mother: Mary Ann Jamieson oo	http://www.gencircles.com
David Lawrence Breithaupt from Royce and Ingledew oo Mary Ann Jamieson	http://www.gencircles.com
Amy Ann Breithaupt from Royce and Ingledew Father: David Lawrence Breithaupt Mother: Mary Ann Jamieson oo	http://www.gencircles.com
Jessica Marie Irene Breithaupt from Royce and Ingledew Father: David Lawrence Breithaupt Mother: Mary Ann Jamieson oo	http://www.gencircles.com
Barbara Breithaupt from Lambeth family of North Carolina oo Donald G. Bair	http://www.gencircles.com
Barbara Breithaupt from Lambeth family of North Carolina oo Donald G. Bair	http://www.gencircles.com
Sallie V. Breithaupt from Garrett Family oo Thomas W. Musslewhite	http://www.gencircles.com
Mary Evelyn BREITHAUPT - AF oo 6 Jul 1818 Toft, Witham-On-The-Hill, Lincoln, (GB)	http://www.familysearch.org
Aline Undine Frederica <Breithaupt> - IGI ~ 23 JUL 1874 Medomsley, Durham, (GB)	http://www.familysearch.org
Peter Breithaupt - IGI * 1936 Liverpool N, Lancashire, (GB)	http://www.familysearch.org

Ahnensuche

Das Programm Ahnensuche sucht in verschiedenen Namensdatenbanken im Internet (familysearch.com u.a.) nach Ihren Vorfahren. Natürlich können Sie das auch selbst machen, aber Ahnensuche sucht wesentlich schneller, da mehrere Personen gleichzeitig in verschiedenen Datenbanken gesucht werden. Außerdem können Sie alle Suchergebnisse verwalten, d.h. ist ein Suchergebnis nicht relevant für Sie, wird es später auch nicht mehr angezeigt. Wenn Sie nach einem Monat die Suche wiederholen, bekommen Sie nur neue oder geänderte Ergebnisse angezeigt.

Beachten Sie unbedingt auch die Hinweise in der "Hilfe" des Programms.

Der Stammbaumdrucker

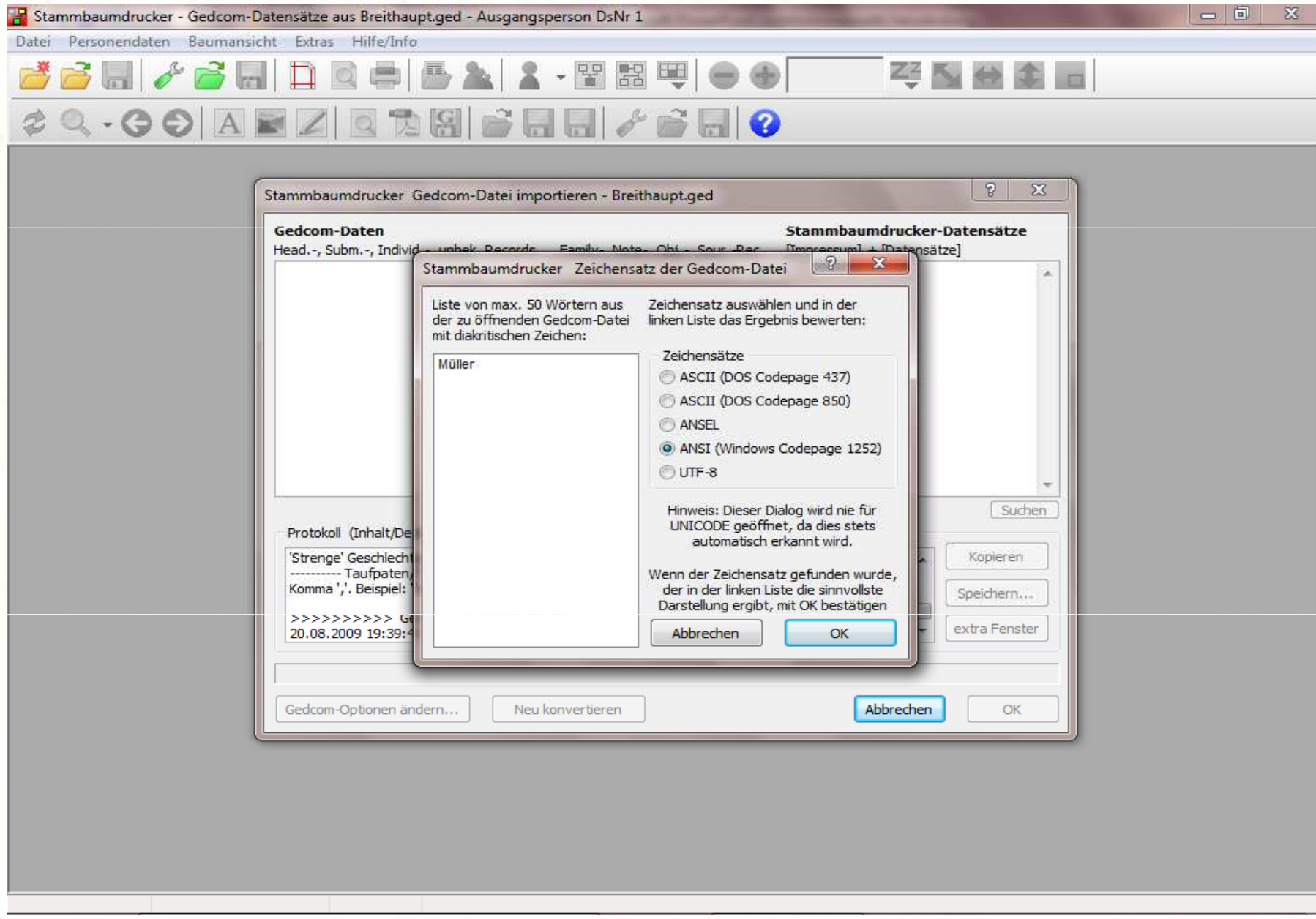

Der Stammbaumdrucker

Der Stammbaumdrucker ermittelt die Struktur aus den Personendaten, die als Gedcom-Datei oder als Stammbaumdrucker-Familiendatei vorliegen müssen. Die Darstellung der Grafiken kann in vielfältiger Weise entsprechend den persönlichen Wünschen eingestellt werden. Außerdem kann man mit frei platzierbaren Text-, Bild- und Geo-Objekten die ansonsten automatisch erzeugte Grafik sehr individuell gestalten.

Mit dem Programm Stammbaumdrucker kann jeder PC-Anwender selbst Grafiken in beliebigen Formaten drucken, auch auf Großformatdruckern, die in Copyshops und Printshops zur Verfügung stehen. Und jeder kann Grafiken innerhalb des Programms als PDF-Dateien exportieren und diese in Copyshops oder Printshops ausdrucken lassen.

- Klare Strukturen sorgen für einen sofortigen Überblick.
- Auch der unerfahrene Betrachter erfasst sofort intuitiv die Zusammenhänge.
- Einzigartige PDF-Dokumente mit einer perfekten internen Navigation zwischen der grafischen Darstellung und den integrierten Karteikarten.
- Hoch flexibler, konfigurierbarer GEDCOM-Konverter der absoluten Spitzenklasse:

Die GEDCOM-Datensätze und die Import-Ergebnisse sind in nebeneinander liegenden Listen direkt vergleichbar; die wohl beste Integritätsprüfung am Markt.

Zusammenfassung

- **Die Tools sind jeweils nur für spezielle Aufgaben**
- **Es gibt kein Universal-Tool**
- **Die Auswahl muss nach persönlichen Bedürfnissen erfolgen**
- **Änderungen in der GEDCOM sollten mit besonderer Vorsicht vorgenommen werden**
- **Kalender sind hilfreich zur Datumsbestimmung**

(Dazu ist zu beachten, dass der Gregorianische Kalender in Deutschland in unterschiedlichen Gebieten zu unterschiedlichen Zeitpunkten eingeführt wurde)